



**Администрация
муниципального образования
В о л о с о в с к и й
муниципальный район
Ленинградской области**

Пл. Советов, д. 3а, г. Волосово
Ленинградская область, 188410
Телефоны (81373) 2-11-51, 2-11-57
Факс (81373) 2-10-25
E-mail: mail@vls.gov.ru
http://www.волосовскийрайон.рф

27.11.2025 № ИСХ-4123/2025

на № _____ от _____

Председателю комитета
экономического развития и
инвестиционной
деятельности
Ленинградской области
Мищерякову Е.С.

Уважаемый Егор Сергеевич!

Администрация муниципального образования Волосовский муниципальный район Ленинградской области направляет постановление администрации муниципального образования Волосовский муниципальный район Ленинградской области от 22.10.2025 № 1782 «О внесении изменений в постановление администрации муниципального образования Волосовский муниципальный район Ленинградской области от 05.04.2023 № 347 «Об определении границ прилегающих к некоторым организациям и объектам территорий, на которых не допускается розничная продажа алкогольной продукции и розничная продажа алкогольной продукции при оказании услуг общественного питания на территории Волосовского муниципального района Ленинградской области».

Приложение: постановление администрации от 22.10.2025 № 1782.

Заместитель главы администрации
по экономике – председатель комитета
по управлению муниципальным имуществом

Т.Л. Кобылинская

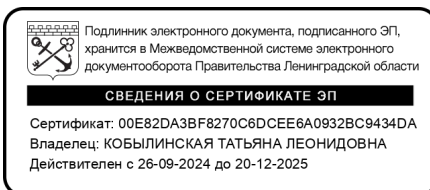

Корнева И.Н.
(881373)24-668



**АДМИНИСТРАЦИЯ
МУНИЦИПАЛЬНОГО ОБРАЗОВАНИЯ
ВОЛОСОВСКИЙ МУНИЦИПАЛЬНЫЙ РАЙОН
ЛЕНИНГРАДСКОЙ ОБЛАСТИ**

ПОСТАНОВЛЕНИЕ

от 22.10.2025 № 1482

О внесении изменений в постановление администрации муниципального образования Волосовский муниципальный район Ленинградской области от 05.04.2023 № 347 «Об определении границ прилегающих к некоторым организациям и объектам территорий, на которых не допускается розничная продажа алкогольной продукции и розничная продажа алкогольной продукции при оказании услуг общественного питания на территории Волосовского муниципального района Ленинградской области»

В соответствии с Федеральным законом от 06.10.2003 № 131-ФЗ «Об общих принципах организации местного самоуправления в Российской Федерации», ст. 16 Федерального закона Российской Федерации от 22.11.1995 № 171-ФЗ «О государственном регулировании производства и оборота этилового спирта, алкогольной и спиртосодержащей продукции и об ограничении потребления (распития) алкогольной продукции» Администрация муниципального образования Волосовский муниципальный район Ленинградской области п о с т а н о в л я е т :

1. Внести в Приложение № 1 «Перечень организаций и объектов, на прилегающих территориях к которым не допускается розничная продажа алкогольной продукции и розничная продажа алкогольной продукции при оказании услуг общественного питания на территории Волосовского муниципального района Ленинградской области» (далее – Приложение № 1) к постановлению администрации муниципального образования Волосовский муниципальный район Ленинградской области от 05.04.2023 № 347 «Об определении границ прилегающих к некоторым организациям и объектам территорий, на которых не допускается розничная продажа алкогольной продукции и розничная продажа алкогольной продукции при оказании услуг общественного питания на территории Волосовского муниципального района Ленинградской области» изменения согласно приложению к настоящему постановлению.

2. Постановление вступает в силу после его официального опубликования.

3. Настоящее постановление опубликовать в общественно-политической газете «Сельская новь» и разместить на официальном сайте администрации Волосовского муниципального района <http://волосовскийрайон.рф>.

4. Контроль за исполнением постановления возложить на заместителя главы администрации по экономике – председателя комитета по управлению муниципальным имуществом.

Глава администрации



С.Д. Ушаков

Корнева И.Н.
(813 73) 24-668

**Изменения,
которые вносятся в Приложение № 1 к постановлению администрации
муниципального образования Волосовский муниципальный район Ленинградской
области от 05.04.2023 № 347 «Об определении границ прилегающих к некоторым
организациям и объектам территорий, на которых не допускается розничная
продажа алкогольной продукции и розничная продажа алкогольной продукции при
оказании услуг общественного питания на территории Волосовского
муниципального района Ленинградской области»**

1. В приложении № 1 «Перечень организаций и объектов, на прилегающих территориях к которым не допускается розничная продажа алкогольной продукции и розничная продажа алкогольной продукции при оказании услуг общественного питания на территории Волосовского муниципального района Ленинградской области» в разделе «Медицинские организации»:

а) в строке 26, в графе «Адрес организации объекта», слова «Ленинградская область, Волосовский район, д. Бегуницы, д.74» заменить словами «Ленинградская область, г. Волосово, пр. Вингиссара, д. 42». Приложение (графическую схему) № 71 изменить согласно указанному адресу;

б) в строках 1-3, 8, 10, 12, 14, 16, 17, 20-22, в графе «Полное наименование организации, объекта», слова «Муниципальное учреждение здравоохранения Ленинградской области» исключить. В приложениях (графических схемах) № 46-№ 48, № 53, № 55, № 57, № 59, № 61, № 62, № 65-№ 67 слова «МУЗ ЛО» исключить.

2. Раздел «Спортивные сооружения» дополнить строками 13 и 14 следующего содержания:

№ п/п	Полное наименование организации, объекта	Адрес организации, объекта	Приложение (графическая схема)
Спортивные объекты			
13	Универсальная спортивная площадка	Ленинградская область, Волосовский район, д. Извара, участок 1 сп	Приложение № 87
14	Спортивная площадка	Ленинградская область, г. Волосово, ул. Ленинградская, з/у 5а	Приложение № 88

3. Дополнить Приложение № 1 приложениями (графическими схемами) № 87 и № 88.





Приложение № 87

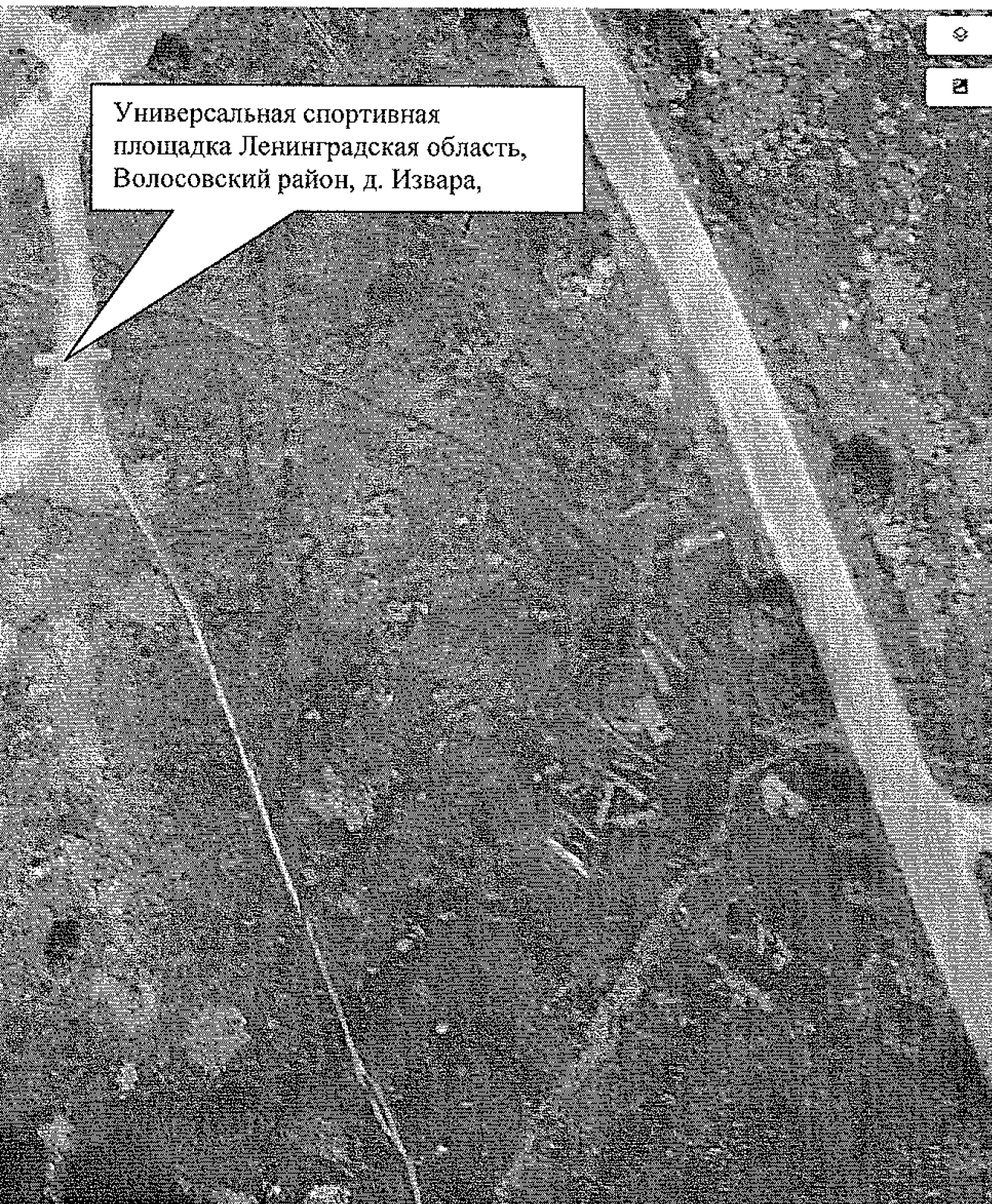

Универсальная спортивная
площадка Ленинградская область,
Волосовский район, д. Извара,

