



АДМИНИСТРАЦИЯ ГАТЧИНСКОГО МУНИЦИПАЛЬНОГО РАЙОНА
ЛЕНИНГРАДСКОЙ ОБЛАСТИ

ПОСТАНОВЛЕНИЕ

От 23.03.2021

№ 891

О внесении изменений в постановление администрации Гатчинского муниципального района от 15.02.2019 № 440 «Об определении границ территорий, прилегающих к зданиям, строениям, сооружениям, помещениям и местам на которых не допускается розничная продажа алкогольной продукции на территории Гатчинского муниципального района и об утверждении схем границ территорий, прилегающих к зданиям, строениям, сооружениям, помещениям и местам, на которых не допускается розничная продажа алкогольной продукции на территории Гатчинского муниципального района и об утверждении схем границ территорий, прилегающих к зданиям, строениям, сооружениям, помещениям и местам, на которых не допускается розничная продажа алкогольной продукции на территории Гатчинского муниципального района и об утверждении схем границ территорий, прилегающих к зданиям, строениям, сооружениям, помещениям и местам на которых не допускается розничная продажа алкогольной продукции»

В соответствии с Федеральным законом от 06.10.2003 г. № 131-ФЗ «Об общих принципах организации местного самоуправления в Российской Федерации», частью 2 статьи 16 Федерального закона от 22.11.1995 г. № 171-ФЗ «О государственном регулировании производства и оборота этилового спирта, алкогольной и спиртосодержащей продукции и об ограничении потребления (распития) алкогольной продукции», Постановлением Правительства Российской Федерации от 27.12.2012 г. № 1425 «Об определении органами государственной власти субъектов Российской Федерации мест массового скопления граждан и мест нахождения источников повышенной опасности, в которых не допускается розничная продажа алкогольной продукции, а также определения органами местного самоуправления границ, прилегающих к некоторым организациям и объектам территорий, на которых не допускается розничная продажа алкогольной продукции», заключением о результатах общественных обсуждений от 15.02.2021, руководствуясь Уставом Гатчинского муниципального района, Уставом МО «Город Гатчина», администрация Гатчинского муниципального района
ПОСТАНОВЛЯЕТ:

1. Внести следующие изменения в постановление администрации Гатчинского муниципального района от 15.02.2019 № 440 «Об определении границ территорий, прилегающих к зданиям, строениям, сооружениям, помещениям и местам на которых не допускается розничная продажа алкогольной продукции на территории Гатчинского муниципального района и об утверждении схем границ территорий,

прилегающих к зданиям, строениям, сооружениям, помещениям и местам, на которых не допускается розничная продажа алкогольной продукции на территории Гатчинского района и схем пешеходных маршрутов, прилегающих к следующим организациям и объектам, на которых не допускается розничная продажа алкогольной продукции» (далее – постановление):

1.1 Исключить из пункта 3.1.2 пункта 3.1 абзац восемнадцатый «(- детскому центру «Семицветик») (ИП Плешков В.В.), расположенному по адресу: Ленинградская область, гор. Гатчина, б-р Авиаторов, дом 3, к. 3 (приложение 78);

1.2 Исключить из подпункта 3.1.2 пункта 3.1 постановления абзац двадцать пятый «(- детскому центру «Сказка») (ИП Сильянова А.В., расположенному по адресу: Ленинградская область, гор. Гатчина, ул. Урицкого, дом 30 (приложение 86);

1.3 Исключить из подпункта 3.1.3 пункта 3.1 постановления абзац двадцатый «(- Государственному бюджетному учреждению здравоохранения Ленинградской области «Гатчинская клиническая межрайонная больница») (ГБУЗ ЛО «Гатчинская КМБ» - отделение медико-социальной помощи детской поликлиники, расположенному по адресу: Ленинградская область, гор. Гатчина, ул. Достоевского, дом 2 (приложение 113);

1.4 Исключить из подпункта 3.1.3 пункта 3.1 постановления абзац тридцать пятый «(- ООО «Медицинский центр «Диагностика», расположенному по адресу: Ленинградская область, гор. Гатчина, ул. Соборная, д. 10б, литер б (приложение 129);

1.5 Исключить из подпункта 3.1.3 пункта 3.1 постановления абзац сорок первый: «(- Медицинскому центру ООО «Центр МРТ», расположенному по адресу: Ленинградская область, гор. Гатчина, ул. Чехова, д. 16б (приложение 135);»

1.6 Исключить из пункта 3.9.2 пункта 3.9 абзац седьмой «(- диагностическому центру ООО «Хеликс», расположенному по адресу: Ленинградская область, Гатчинский район, город Коммунар, ул. Садовая, дом 3а (приложение 246);

1.7 Исключить приложение 78 к постановлению;

1.8 Исключить приложение 86 к постановлению;

1.9 Исключить приложение 113 к постановлению;

1.10 Исключить приложение 129 к постановлению;

1.11 Исключить приложение 135 к постановлению;

1.12 Исключить приложение 246 к постановлению;

1.13 Абзац четырнадцатый подпункта 3.1.2 пункта 3.1 постановления изложить в редакции: « - Муниципальному образовательному учреждению дополнительного образования «Гатчинская детско-юношеская спортивная школа №2» (МБОУ ДО «Гатчинская ДЮСШ №2), расположенному по адресу: Ленинградская область, гор. Гатчина, ул. Крупской, д. 12, корп. 1 (приложение 74);

1.14 Абзац девятнадцатый подпункта 3.1.2 пункта 3.1 постановления изложить в редакции: « - детскому логopedическому центру «АБВГДейка» (ИП Сколкова А.В.), расположенному по адресу: Ленинградская область, гор. Гатчина, проспект 25 Октября, дом 52Б (приложение 79);

1.15 Абзац двадцать шестой подпункта 3.1.2 пункта 3.1 постановления изложить в редакции: «(- детскому развивающему центру «Ког ученый (ИП Сидорова Е.Р.), расположенному по адресу: Ленинградская область, гор. Гатчина, ул. Подрядчикова, дом 7, офис 412 (приложение 87);



АДМИНИСТРАЦИЯ ГАТЧИНСКОГО МУНИЦИПАЛЬНОГО РАЙОНА
ЛЕНИНГРАДСКОЙ ОБЛАСТИ

ПОСТАНОВЛЕНИЕ

От 23.03.2021

№ 891

О внесении изменений в постановление администрации Гатчинского муниципального района от 15.02.2019 № 440 «Об определении границ территорий, прилегающих к зданиям, строениям, сооружениям, помещениям и местам на которых не допускается розничная продажа алкогольной продукции на территории Гатчинского муниципального района и об утверждении схем границ территорий, прилегающих к зданиям, строениям, сооружениям, помещениям и местам, на которых не допускается розничная продажа алкогольной продукции на территории Гатчинского муниципального района и об утверждении схем границ территорий, прилегающих к зданиям, строениям, сооружениям, помещениям и местам, на которых не допускается розничная продажа алкогольной продукции на территории Гатчинского муниципального района и об утверждении схем границ территорий, прилегающих к зданиям, строениям, сооружениям, помещениям и местам, на которых не допускается розничная продажа алкогольной продукции на территории Гатчинского муниципального района и об утверждении схем границ территорий, прилегающих к зданиям, строениям, сооружениям, помещениям и местам на которых не допускается розничная продажа алкогольной продукции»

В соответствии с Федеральным законом от 06.10.2003 г. № 131-ФЗ «Об общих принципах организации местного самоуправления в Российской Федерации», частью 2 статьи 16 Федерального закона от 22.11.1995 г. № 171-ФЗ «О государственном регулировании производства и оборота этилового спирта, алкогольной и спиртосодержащей продукции и об ограничении потребления (распития) алкогольной продукции», Постановлением Правительства Российской Федерации от 27.12.2012 г. № 1425 «Об определении органами государственной власти субъектов Российской Федерации мест массового скопления граждан и мест нахождения источников повышенной опасности, в которых не допускается розничная продажа алкогольной продукции, а также определения органами местного самоуправления границ, прилегающих к некоторым организациям и объектам территорий, на которых не допускается розничная продажа алкогольной продукции», заключением о результатах общественных обсуждений от 15.02.2021, руководствуясь Уставом Гатчинского муниципального района, Уставом МО «Город Гатчина», администрация Гатчинского муниципального района

ПОСТАНОВЛЯЕТ:

1. Внести следующие изменения в постановление администрации Гатчинского муниципального района от 15.02.2019 № 440 «Об определении границ территорий, прилегающих к зданиям, строениям, сооружениям, помещениям и местам на которых не допускается розничная продажа алкогольной продукции на территории Гатчинского муниципального района и об утверждении схем границ территорий,

прилегающих к зданиям, строениям, сооружениям, помещениям и местам, на которых не допускается розничная продажа алкогольной продукции на территории Гатчинского района и схем пешеходных маршрутов, прилегающих к следующим организациям и объектам, на которых не допускается розничная продажа алкогольной продукции» (далее – постановление):

- 1.1 Исключить из пункта 3.1.2 пункта 3.1 абзац восемнадцатый «- детскому центру «Семицветик» (ИП Плешков В.В.), расположенному по адресу: Ленинградская область, гор. Гатчина, б-р Авиаторов, дом 3, к. 3 (приложение 78);
- 1.2 Исключить из подпункта 3.1.2 пункта 3.1 постановления абзац двадцать пятый «- детскому центру «Сказка» (ИП Сильянова А.В., расположенному по адресу: Ленинградская область, гор. Гатчина, ул. Урицкого, дом 30 (приложение 86);
- 1.3 Исключить из подпункта 3.1.3 пункта 3.1 постановления абзац двадцатый « - Государственному бюджетному учреждению здравоохранения Ленинградской области «Гатчинская клиническая межрайонная больница» (ГБУЗ ЛО «Гатчинская КМБ» - отделение медико-социальной помощи детской поликлиники, расположенному по адресу: Ленинградская область, гор. Гатчина, ул. Достоевского, дом 2 (приложение 113);
- 1.4 Исключить из подпункта 3.1.3 пункта 3.1 постановления абзац тридцать пятый «- ООО «Медицинский центр «Диагностика», расположенному по адресу: Ленинградская область, гор. Гатчина, ул. Соборная, д. 10б, литер б (приложение 129);
- 1.5 Исключить из подпункта 3.1.3 пункта 3.1 постановления абзац сорок первый: «- Медицинскому центру ООО «Центр МРТ», расположенному по адресу: Ленинградская область, гор. Гатчина, ул. Чехова, д. 16б (приложение 135);»
- 1.6 Исключить из пункта 3.9.2 пункта 3.9 абзац седьмой «- диагностическому центру ООО «Хеликс», расположенному по адресу: Ленинградская область, Гатчинский район, город Коммунар, ул. Садовая, дом 3а (приложение 246);
- 1.7 Исключить приложение 78 к постановлению;
- 1.8 Исключить приложение 86 к постановлению;
- 1.9 Исключить приложение 113 к постановлению;
- 1.10 Исключить приложение 129 к постановлению;
- 1.11 Исключить приложение 135 к постановлению;
- 1.12 Исключить приложение 246 к постановлению;
- 1.13 Абзац четырнадцатый подпункта 3.1.2 пункта 3.1 постановления изложить в редакции: « - Муниципальному образовательному учреждению дополнительного образования «Гатчинская детско-юношеская спортивная школа №2» (МБОУ ДО «Гатчинская ДЮСШ №2), расположенному по адресу: Ленинградская область, гор. Гатчина, ул. Крупской, д. 12, корп. 1(приложение 74);
- 1.14 Абзац девятнадцатый подпункта 3.1.2 пункта 3.1 постановления изложить в редакции: « - детскому логопедическому центру «АБВГДейка» (ИП Сколкова А.В.), расположенному по адресу: Ленинградская область, гор. Гатчина, проспект 25 Октября, дом 52Б (приложение 79);
- 1.15 Абзац двадцать шестой подпункта 3.1.2 пункта 3.1 постановления изложить в редакции: «- детскому развивающему центру «Кот ученый (ИП Сидорова Е.Р.), расположенному по адресу: Ленинградская область, гор. Гатчина, ул. Подрядчикова, дом 7, офис 412 (приложение 87);

1.30 Приложение 154 к постановлению изложить в редакции согласно приложению 8 к настоящему постановлению.

1.31 Приложение 209 изложить в редакции, согласно приложению 9 к настоящему постановлению.

1.32 Приложение 210 изложить в редакции, согласно приложению 10 к настоящему постановлению.

1.33 Приложение 211 изложить в редакции, согласно приложению 11 к настоящему постановлению.

1.34 Приложение 239 изложить в редакции, согласно приложению 12 к настоящему постановлению.

1.35 Приложение 257 изложить в редакции, согласно приложению 13 к настоящему постановлению.

1.36 Приложение 258 изложить в редакции, согласно приложению 14 к настоящему постановлению.

1.37 Приложение 330 к постановлению изложить в редакции согласно приложению 15 к настоящему постановлению;

1.38 Дополнить подпункт 3.1.2 пункта 3.1 постановления абзацами следующего содержания:

« - детскому развивающему центру «Амаликс» (ИП Маковецкая Е.А.), расположенному по адресу: Ленинградская область, гор. Гатчина, ул. Урицкого, дом 31 (приложение 339);

- школе английского языка (ИП Быкова О.П.), расположенной по адресу: Ленинградская область, гор. Гатчина, ул. Генерала Кныша, дом 15 (приложение 340);

- МБОУ дополнительного образования детей «Детская художественная школа г. Гатчины», расположенному по адресу: Ленинградская область, гор. Гатчина, ул. Карла Маркса, дом 4 (приложение 341);

- МБОУ дополнительного образования детей «Детская художественная школа г. Гатчины», расположенному по адресу: Ленинградская область, гор. Гатчина, проспект 25 Октября, дом 9 (приложение 342);»

- студии английского языка «Вместе» (ИП Малькина Г.Н.), расположенной по адресу: Ленинградская область, гор. Гатчина, ул. К. Подрядчикова, дом 7, офис 402 (приложение 343);

- детскому центру развития «Му way» (ИП Яковлева И.А.), расположенному по адресу: город Гатчина, ул. Коли Подрядчикова, дом 7, офис 512 (приложение 344);

- детской развивающей студии «Му way» (ИП Яковлева И.А.), расположенной по адресу: город Гатчина, ул. Зверевой, дом 1А (приложение 345);

- спортивному клубу «Защитник» (ИП Ткаченко Д.А.), расположенному по адресу: Ленинградская область, гор. Гатчина, ул. Радищева, дом 4 (приложение 346).

- детскому развивающему центру «Тема», расположенному по адресу: Ленинградская область, гор. Гатчина, проспект 25 Октября, дом 52Б (приложение 347);

- схема пешеходного маршрута от входа в детский развивающий центр «Тема», расположенный по адресу: Ленинградская область, гор. Гатчина, проспект 25 Октября, дом 52Б до входа в магазин «Патерочка» (ООО «Агроторг»);

расположенный по адресу: Ленинградская область, гор. Гатчина, проспект 25 Октября, дом 52Б (приложение 348);

- муниципальному бюджетному образовательному учреждению дополнительного образования «районный центр детского творчества» (структурное подразделение «центр Созвездие» подростковый клуб Чайка), расположенному по адресу: Ленинградская область, гор. Гатчина, Заводская, дом 3 (приложение 349);

- спортивному центру МАУ ГМР "ЦРФКиС "Волна", расположенному по адресу: Ленинградская область, гор. Гатчина, ул. Крупской, д. 12 корпус 1 (приложение 350)».

- детской студии живописи «Живая кисть» (ИП Комиссарова Е.С.), расположенной по адресу: Ленинградская область, гор. Гатчина, ул. Хохлова, дом 6А (приложение 351);

- детской студии логопедии и дефектологии (ИП Плешков В.В.), расположенной по адресу: Ленинградская область, гор. Гатчина, ул. Хохлова, дом 6А (приложение 352)

- детскому лингвистическому центру «Диалог» (ООО «ЛПЦ Диалог», расположенному по адресу: Ленинградская область, гор. Гатчина, ул. Горького, дом 3 (приложение 353);

- школе скорочтения и развития интеллекта «IQ007» (ИП Лукьянчикова Н.В.), расположенной по адресу: Ленинградская область, гор. Гатчина, ул. Горького, дом 3 (приложение 354);

- муниципальному бюджетному учреждению «Гатчинский дворец молодежи» (МБУ «ГДМ»), расположенному по адресу: Ленинградская область, гор. Гатчина, ул. Достоевского, дом 2 (приложение 355);

- детскому развивающему центру «Maxim» (ИП Дубанова О.В.), расположенному по адресу: Ленинградская область, гор. Гатчина, ул. Изотова, дом 3а (приложение 356);

- детскому комплексу «Детская резиденция (ООО «Маленькая страна»)» расположенному по адресу: Ленинградская область, гор. Гатчина, ул. К. Подрядчикова, дом 28 лит А (приложение 357);

- школе английского языка «Marvel School» (Елугферьева Ольга Ростиславовна), расположенной по адресу: Ленинградская область, гор. Гатчина, ул. Хохлова, дом 8 (приложение 358);

- балетной студии «Grand folette» (ИП Чернецкая Н.О.), расположенной по адресу: Ленинградская область, гор. Гатчина, ул. Соборная, дом 7В (приложение 359);

- детскому театру танца «Босиком по радуге» (Дроботова А.Ю.), расположенному по адресу: Ленинградская область, гор. Гатчина, ул. Соборная, дом 7В (приложение 360);

- детскому развивающему центру «Умница» (ИП Униговская А.С.), расположенному по адресу: Ленинградская область, гор. Гатчина, ул. Соборная, дом 10Б (приложение 361);

- схема переходного маршрута от входа в детский развивающий центр «Умница» (ИП Униговская А.С.), расположенный по адресу: Ленинградская область, гор. Гатчина, ул. Соборная, дом 10Б до входа в предприятие общественного питания London street (ООО «Акварель») расположенный по адресу: Ленинградская область, гор. Гатчина, ул. Соборная, дом 10Б (362);

- скалодрому (ИП Тупицын А.А.), расположенному по адресу: Ленинградская область, гор. Гатчина, ул. 7 Армии, дом 22 (приложение 363);

- танцевальной студии «Ритмикс» (ИП Иванов В.А.), расположенной по адресу: Ленинградская область, гор. Гатчина, ул. 7 Армии, дом 26 (приложение 364).

- схема пешеходного маршрута от входа в детский логопедический центр «АВВГДейка» (ИП Сколкова А.В.), расположенный по адресу: Ленинградская область, г. Гатчина, проспект 25 Октября, дом 52Б до входа в магазин «Пятерочка» (ООО «Агроторг»), расположенный по адресу: Ленинградская область, г. Гатчина, проспект 25 Октября, дом 52Б (приложение 365);

1.39 Дополнить подпункт 3.1.3 пункта 3.1 постановления абзацем следующего содержания:

«ГБУЗ ЛО Гатчинский перинатальный центр, расположенному по адресу: г. Гатчина, Красносельское шоссе, дом 1а (приложение 366);

Лаборатории «Инварта» (ООО «Инварта», СПб), расположенной по адресу: г. Гатчина, ул. Рошинская, дом 13/1 (приложение 367).

1.40 Дополнить подпункт 3.1.2 пункта 3.1 абзацами следующего содержания: «МКУК Большесколпанский центр культуры, спорта и молодежной политики», расположенному по адресу: Ленинградская область, Гатчинский муниципальный район, Большесколпанское сельское поселение, ул. Садовая, дом 8 (приложение 368);

- детскому центру «АВВГДейка (ИП Сколкова А.В.), расположенному по адресу: Ленинградская область, Гатчинский муниципальный район, Большесколпанское сельское поселение, Малые Колпаны, мкр Речной, дом 3 (приложение 369);

1.41 Дополнить подпункт 3.2.2 пункта 3.2 абзацами следующего содержания: «МЦ «Здоровье», расположенному по адресу: Ленинградская область, Гатчинский муниципальный район, Большесколпанское сельское поселение, Большие Колпаны, ул. 30 лет Победы, дом 1 (приложение 370);

1.42 Дополнить пункт 3.2 подпунктом 3.2.3 следующего содержания: «к зданиям, строениям, сооружениям, помещениям, находящимся во владении и (или) пользовании организаций, осуществляющих обучение несовершеннолетних:

- ФОК «Арена», расположенному по адресу: Ленинградская область, Гатчинский муниципальный район, Веревское сельское поселение, Малое поселение, Малое Верево, Киевское шоссе, дом 2Г (приложение 371);

1.43 Дополнить пункт 3.7 постановления подпунктом 3.7.4 следующего содержания:

«к зданиям, строениям, сооружениям, помещениям, находящимся во владении и (или) пользовании организаций, осуществляющих обучение несовершеннолетних:

- к Муниципальному бюджетному учреждению дополнительного образования «Сяськелевская школа искусств», расположенному по адресу: Ленинградская область, Гатчинский район, Елизаветинское сельское поселение, п. Елизаветино, ул. Школьная, дом 19 (в здании МБОУ «Елизаветинская СОШ» (приложение 372)»

1.44 Дополнить подпункт 3.9.3 пункта 3.9 постановления абзацем следующего содержания:

« - к стоматологии ООО «И-дент», расположенной по адресу: Ленинградская область, Гатчинский район, город Коммунар, ул. Ижорская, д.28 (приложение 373)»

1.45 Дополнить пункт 3.10 постановления подпунктом 3.10.3 следующего содержания:

«к зданиям, строениям, сооружениям, помещениям, находящимся во владении и (или) пользования организаций, осуществляющих обучение несовершеннолетних:

- Муниципальному бюджетному образовательному учреждению дополнительного образования «Новосветская школа искусств», расположенному по адресу:

Ленинградская область, Гатчинский муниципальный район, Новосветское сельское поселение, п. Новый свет, дом 82 (приложение 374)»

1.46 Дополнить подпункт 3.16.2 пункта 3.16 постановления абзацем следующего содержания:

« - Муниципальному бюджетному учреждению дополнительного образования «Сяськелевская школа искусств», расположенному по адресу: Ленинградская область, Гатчинский район, Сяськелевское сельское поселение, п. Сяськелево, ул. Школьная дом 1 (в здании МБОУ «Пламенская средняя общеобразовательная школа») (приложение 375).»

1.47 Дополнить постановление приложением 339 согласно приложению 16 к настоящему постановлению.

1.48 Дополнить постановление приложением 340 согласно приложению 17 к настоящему постановлению.

1.49 Дополнить постановление приложением 341 согласно приложению 18 к настоящему постановлению.

1.50 Дополнить постановление приложением 342 согласно приложению 19 к настоящему постановлению.

1.51 Дополнить постановление приложением 343 согласно приложению 20 к настоящему постановлению.

1.52 Дополнить постановление приложением 344 согласно приложению 21 к настоящему постановлению.

1.53 Дополнить постановление приложением 345 согласно приложению 22 к настоящему постановлению.

1.54 Дополнить постановление приложением 346 согласно приложению 23 к настоящему постановлению.

1.55 Дополнить постановление приложением 347 согласно приложению 24 к настоящему постановлению.

1.56 Дополнить постановление приложением 348 согласно приложению 25 к настоящему постановлению.

1.57 Дополнить постановление приложением 349 согласно приложению 26 к настоящему постановлению.

1.58 Дополнить постановление приложением 350 согласно приложению 27 к настоящему постановлению.

1.59 Дополнить постановление приложением 351 согласно приложению 28 к настоящему постановлению.

1.60 Дополнить постановление приложением 352 согласно приложению 29 к настоящему постановлению.

1.61 Дополнить постановление приложением 353 согласно приложению 30 к настоящему постановлению.

1.62 Дополнить постановление приложением 354 согласно приложению 31 к настоящему постановлению.

1.63 Дополнить постановление приложением 355 согласно приложению 32 к настоящему постановлению.

1.64 Дополнить постановление приложением 356 согласно приложению 33 к настоящему постановлению.

1.65 Дополнить постановление приложением 357 согласно приложению 34 к настоящему постановлению.

- схема пешеходного маршрута от входа в детский логопедический центр «АВВГДейка» (ИП Сколкова А.В.), расположенный по адресу: Ленинградская область, гор. Гатчина, проспект 25 Октября, дом 52Б до входа в магазин «Пятерочка» (ООО «Агроторг»), расположенный по адресу: Ленинградская область, гор. Гатчина, проспект 25 Октября, дом 52Б (приложение 365);

1.39 Дополнить подпункт 3.1.3 пункта 3.1 постановления абзацем следующего содержания:

«ГБУЗ ЛО Гатчинский перинатальный центр, расположенному по адресу: гор. Гатчина, Красносельское шоссе, дом 1а (приложение 366);

-Лаборатории «Инвитро» (ООО «Инвитро. СПб), расположенной по адресу: гор. Гатчина, ул. Рошинская, дом 13/1 (приложение 367).

1.40 Дополнить подпункт 3.1.2 пункта 3.1 абзацами следующего содержания:

«МКУК Большешколанский центр культуры, спорта и молодежной политики», расположенному по адресу: Ленинградская область, Гатчинский муниципальный район, Большешколанское сельское поселение, Большие Колпаны, ул. Садовая, дом 8 (приложение 368);

- детскому центру «АВВГДейка (ИП Сколкова А.В.), расположенному по адресу: Ленинградская область, Гатчинский муниципальный район, Большешколанское сельское поселение, Малые Колпаны, мкр Речной, дом 3 (приложение 369);

1.41 Дополнить подпункт 3.2.2 пункта 3.2 абзацами следующего содержания: «-МЦ «Здоровье», расположенному по адресу: Ленинградская область, Гатчинский муниципальный район, Большешколанское сельское поселение, Большие Колпаны, ул. 30 лет Победы, дом 1 (приложение 370);

1.42 Дополнить пункт 3.2 подпунктом 3.2.3 следующего содержания: « к зданиям, строениям, сооружениям, помещениям, находящимся во владении и (или) пользования организаций, осуществляющих обучение несовершеннолетних:

- ФОК «Арена», расположенному по адресу: Ленинградская область, Гатчинский муниципальный район, Веревское сельское поселение сельское поселение, Малое Вереве, Киевское шоссе, дом 2Г (приложение 371);

1.43 Дополнить пункт 3.7 постановления подпунктом 3.7.4 следующего содержания:

«к зданиям, строениям, сооружениям, помещениям, находящимся во владении и (или) пользовании организаций, осуществляющих обучение несовершеннолетних:

- к Мунципальному бюджетному учреждению дополнительного образования «Сяськелевская школа искусств», расположенному по адресу: Ленинградская область, Гатчинский район, Елизаветинское сельское поселение, п. Елизаветино, ул. Школьная, дом 19 (в здании МБОУ «Елизаветинская СОШ» (приложение 372)»

1.44 Дополнить подпункт 3.9.3 пункта 3.9 постановления абзацем следующего содержания:

« - к стоматологии ООО «И-дент», расположенной по адресу: Ленинградская область, Гатчинский район, город Коммунар, ул. Ижорская, д.28 (приложение 373)»

1.45 Дополнить пункт 3.10 постановления подпунктом 3.10.3 следующего содержания:

«к зданиям, строениям, сооружениям, помещениям, находящимся во владении и (или) пользовании организаций, осуществляющих обучение несовершеннолетних:

- Мунципальному бюджетному образовательному учреждению дополнительного образования «Новосветская школа искусств», расположенному по адресу:

Ленинградская область, Гатчинский муниципальный район, Новосветское сельское поселение, п. Новый свет, дом 82 (приложение 374)»

1.46 Дополнить подпункт 3.16.2 пункта 3.16 постановления абзацем следующего содержания:

« - Мунципальному бюджетному учреждению дополнительного образования «Сяськелевская школа искусств», расположенному по адресу: Ленинградская область, Гатчинский район, Сяськелевское сельское поселение, п. Сяськелево, ул. Школьная дом 1 (в здании МБОУ «Пламенская средняя общеобразовательная школа») (приложение 373)»

1.47 Дополнить постановление приложением 339 согласно приложению 16 к настоящему постановлению.

1.48 Дополнить постановление приложением 340 согласно приложению 17 к настоящему постановлению.

1.49 Дополнить постановление приложением 341 согласно приложению 18 к настоящему постановлению.

1.50 Дополнить постановление приложением 342 согласно приложению 19 к настоящему постановлению.

1.51 Дополнить постановление приложением 343 согласно приложению 20 к настоящему постановлению.

1.52 Дополнить постановление приложением 344 согласно приложению 21 к настоящему постановлению.

1.53 Дополнить постановление приложением 345 согласно приложению 22 к настоящему постановлению.

1.54 Дополнить постановление приложением 346 согласно приложению 23 к настоящему постановлению.

1.55 Дополнить постановление приложением 347 согласно приложению 24 к настоящему постановлению.

1.56 Дополнить постановление приложением 348 согласно приложению 25 к настоящему постановлению.

1.57 Дополнить постановление приложением 349 согласно приложению 26 к настоящему постановлению.

1.58 Дополнить постановление приложением 350 согласно приложению 27 к настоящему постановлению.

1.59 Дополнить постановление приложением 351 согласно приложению 28 к настоящему постановлению.

1.60 Дополнить постановление приложением 352 согласно приложению 29 к настоящему постановлению.

1.61 Дополнить постановление приложением 353 согласно приложению 30 к настоящему постановлению.

1.62 Дополнить постановление приложением 354 согласно приложению 31 к настоящему постановлению.

1.63 Дополнить постановление приложением 355 согласно приложению 32 к настоящему постановлению.

1.64 Дополнить постановление приложением 356 согласно приложению 33 к настоящему постановлению.

1.65 Дополнить постановление приложением 357 согласно приложению 34 к настоящему постановлению.

1.30 Приложение 154 к постановлению изложить в редакции согласно приложению 8 к настоящему постановлению.

1.31 Приложение 209 изложить в редакции, согласно приложению 9 к настоящему постановлению.

1.32 Приложение 210 изложить в редакции, согласно приложению 10 к настоящему постановлению.

1.33 Приложение 211 изложить в редакции, согласно приложению 11 к настоящему постановлению.

1.34 Приложение 239 изложить в редакции, согласно приложению 12 к настоящему постановлению.

1.35 Приложение 257 изложить в редакции, согласно приложению 13 к настоящему постановлению.

1.36 Приложение 258 изложить в редакции, согласно приложению 14 к настоящему постановлению.

1.37 Приложение 330 к постановлению изложить в редакции согласно приложению 15 к настоящему постановлению;

1.38 Дополнить подпункт 3.1.2 пункта 3.1 постановления абзацами следующего содержания:

« - детскому развивающему центру «Амадикс» (ИП Маковецкая Е.А.), расположенному по адресу: Ленинградская область, гор. Гатчина, ул. Урицкого, дом 31 (приложение 339);

- школе английского языка (ИП Быкова О.П.), расположенной по адресу: Ленинградская область, гор. Гатчина, ул. Генерала Кныша, дом 15 (приложение 340);

- МБОУ дополнительного образования детей «Детская художественная школа г. Гатчины», расположенному по адресу: Ленинградская область, гор. Гатчина, ул. Карла Маркса, дом 4 (приложение 341);

- МБОУ дополнительного образования детей «Детская художественная школа г. Гатчины», расположенному по адресу: Ленинградская область, гор. Гатчина, проспект 25 Октября, дом 9 (приложение 342);»

- студии английского языка «Вместе» (ИП Малькина Г.Н.), расположенной по адресу: Ленинградская область, гор. Гатчина, ул. К. Подрядчикова, дом 7, офис 402 (приложение 343);

- детскому центру развития «Му way» (ИП Яковлева И.А.), расположенному по адресу: город Гатчина, ул. Коли Подрядчикова, дом 7, офис 512 (приложение 344);

- детской развивающей студии «Му way» (ИП Яковлева И.А.), расположенной по адресу: город Гатчина, ул. Зверевой, дом 1А (приложение 345);

- спортивному клубу «Защитник» (ИП Ткаченко Д.А.), расположенному по адресу: Ленинградская область, гор. Гатчина, ул. Радищева, дом 4 (приложение 346).

- детскому развивающему центру «Тема», расположенному по адресу: Ленинградская область, гор. Гатчина, проспект 25 Октября, дом 52Б (приложение 347);

- схема пешеходного маршрута от входа в детский развивающий центр «Тема», расположенный по адресу: Ленинградская область, гор. Гатчина, проспект 25 Октября, дом 52Б до входа в магазин «Пятерочка» (ООО «Агроторг»), расположенный по адресу: Ленинградская область, гор. Гатчина, проспект 25 Октября, дом 52Б (приложение 348);

- муниципальному бюджетному образовательному учреждению дополнительного образования «районный центр детского творчества» (структурное подразделение «центр Созвездие» подростковый клуб Чайка), расположенному по адресу: Ленинградская область, гор. Гатчина, Заводская, дом 3 (приложение 349);

- спортивному центру МАУ ГМР "ДРФКиС "Волна.", расположенному по адресу: Ленинградская область, гор. Гатчина, ул. Крупской, д. 12 корпус 1 (приложение 350)».

- детской студии живописи «Живая кисть» (ИП Комиссарова Е.С.), расположенной по адресу: Ленинградская область, гор. Гатчина, ул. Хохлова, дом 6А (приложение 351);

- детской студии логопедии и дефектологии (ИП Плешков В.В.), расположенной по адресу: Ленинградская область, гор. Гатчина, ул. Хохлова, дом 6А (приложение 352)

- детскому лингвистическому центру «Диалог» (ООО «ЛЦ Диалог», расположенному по адресу: Ленинградская область, гор. Гатчина, ул. Горького, дом 3 (приложение 353);

- школе скорочтения и развития интеллекта «IQ007» (ИП Лукьянчикова Н.В.), расположенной по адресу: Ленинградская область, гор. Гатчина, ул. Горького, дом 3 (приложение 354);

- муниципальному бюджетному учреждению «Гатчинский дворец молодежи» (МБУ «ГДМ»), расположенному по адресу: Ленинградская область, гор. Гатчина, ул. Достоевского, дом 2 (приложение 355);

- детскому развивающему центру «Maxium» (ИП Дубанова О.В.), расположенному по адресу: Ленинградская область, гор. Гатчина, ул. Изотова, дом 3а (приложение 356);

- детскому комплексу «Детская резиденция (ООО «Маленькая страна») расположенному по адресу: Ленинградская область, гор. Гатчина, ул. К. Подрядчикова, дом 28 лит А (приложение 357);

- школе английского языка «Margel Schoob» (Елужферьева Ольга Ростиславовна), расположенной по адресу: Ленинградская область, гор. Гатчина, ул. Хохлова, дом 8 (приложение 358);

- балетной студии «Grand fouette» (ИП Чернецкая Н.О.), расположенной по адресу: Ленинградская область, гор. Гатчина, ул. Соборная, дом 7В (приложение 359);

- детскому театру танца «Босиком по радуге» (Дроботова А.Ю.), расположенному по адресу: Ленинградская область, гор. Гатчина, ул. Соборная, дом 7В (приложение 360);

- детскому развивающему центру «Умница» (ИП Униговская А.С.), расположенному по адресу: Ленинградская область, гор. Гатчина, ул. Соборная, дом 10Б (приложение 361);

- схема переходного маршрута от входа в детский развивающий центр «Умница» (ИП Униговская А.С.), расположенный по адресу: Ленинградская область, гор. Гатчина, ул. Соборная, дом 10Б до входа в предприятие общественного питания London street (ООО «Акваэль») расположенный по адресу: Ленинградская область, гор. Гатчина, ул. Соборная, дом 10Б (362);

- скாலдрому (ИП Тупицын А.А.), расположенному по адресу: Ленинградская область, гор. Гатчина, ул. 7 Армии, дом 22 (приложение 363);

- танцевальной студии «Ритмикс» (ИП Иванов В.А.), расположенной по адресу: Ленинградская область, гор. Гатчина, ул. 7 Армии, дом 26 (приложение 364).

- 1.66 Дополнить постановление приложение 358 согласно приложению 35 к
настоящему постановлению.
- 1.67 Дополнить постановление приложение 359 согласно приложению 36 к
настоящему постановлению.
- 1.68 Дополнить постановление приложение 360 согласно приложению 37 к
настоящему постановлению.
- 1.69 Дополнить постановление приложение 361 согласно приложению 38 к
настоящему постановлению.
- 1.70 Дополнить постановление приложение 362 согласно приложению 39 к
настоящему постановлению.
- 1.71 Дополнить постановление приложение 363 согласно приложению 40 к
настоящему постановлению.
- 1.72 Дополнить постановление приложение 364 согласно приложению 41 к
настоящему постановлению.
- 1.73 Дополнить постановление приложение 365 согласно приложению 42 к
настоящему постановлению.
- 1.74 Дополнить постановление приложение 366 согласно приложению 43 к
настоящему постановлению.
- 1.75 Дополнить постановление приложение 367 согласно приложению 44 к
настоящему постановлению.
- 1.76 Дополнить постановление приложение 368 согласно приложению 45 к
настоящему постановлению.
- 1.77 Дополнить постановление приложение 369 согласно приложению 46 к
настоящему постановлению.
- 1.78 Дополнить постановление приложение 370 согласно приложению 47 к
настоящему постановлению.
- 1.79 Дополнить постановление приложение 371 согласно приложению 48 к
настоящему постановлению.
- 1.80 Дополнить постановление приложение 372 согласно приложению 49 к
настоящему постановлению.
- 1.81 Дополнить постановление приложение 373 согласно приложению 50 к
настоящему постановлению.
- 1.82 Дополнить постановление приложение 374 согласно приложению 51 к
настоящему постановлению.
- 1.83 Дополнить постановление приложение 375 согласно приложению 52 к
настоящему постановлению.

2. Настоящее постановление вступает в силу со дня официального опубликования в газете «Гатчинская правда» и подлежит размещению на официальном сайте Гатчинского муниципального района в сети Интернет.

3. Контроль исполнения настоящего постановления возложить на заместителя главы администрации Гатчинского муниципального района по финансовой политике Норкина В.А.

Исполняющий обязанности главы администрации
Гатчинского муниципального района
Руденко Н.А.

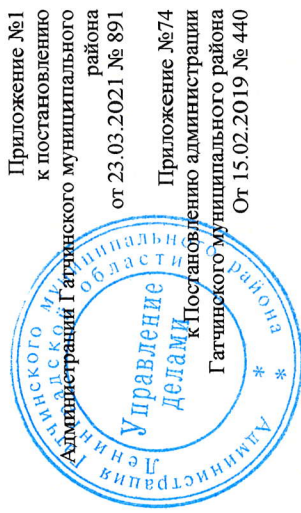

Приложение №1
к постановлению
Администрации Гатчинского муниципального
района
от 23.03.2021 № 891

Приложение №74
к Постановлению администрации
Гатчинского муниципального района
От 15.02.2019 № 440

МО «Город Гатчина»

Схема границ территорий, прилегающих к Муниципальному образовательному учреждению дополнительного образования «Гатчинская детско-юношеская спортивная школа №2» (МБОУ ДО «Гатчинская ДЮСШ №2»), расположенному по адресу: Ленинградская область, гор. Гатчина, ул. Крупской, д. 12, корпус 1

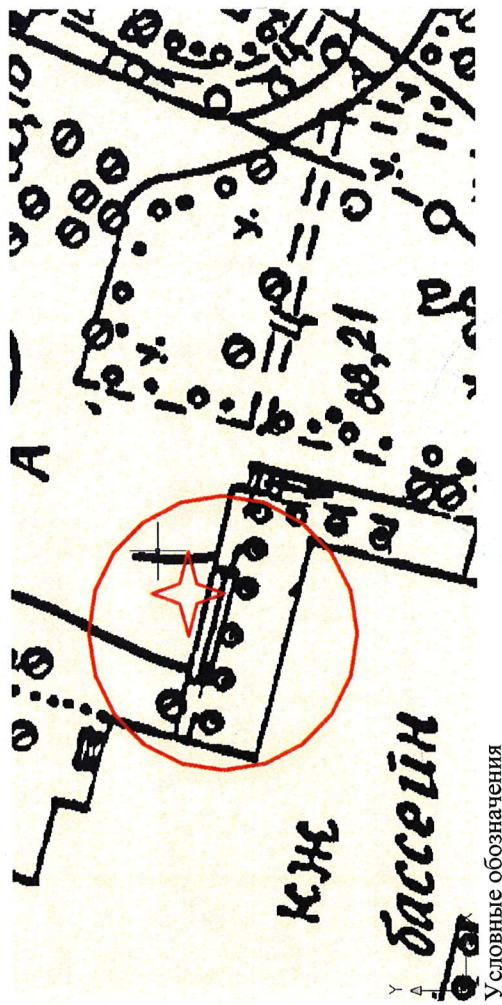

— - Граница прилегающей территории до объектов стационарной торговли, осуществляющих розничную продажу алкогольной продукции

★ - Объект

Приложение №2
к постановлению
Администрации Гатчинского муниципального района
от 23.03.2021 № 891

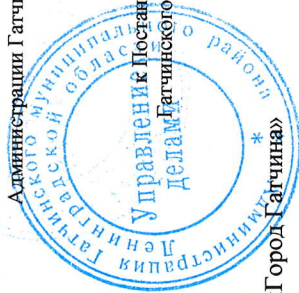

МО «Город Гатчина»

Приложение №79
к постановлению администрации
Администрации Гатчинского муниципального района
от 15.02.2019 № 440

Схема границ территорий, прилегающих к детскому центру «АБВГДЕЙКА» (ИП Сколкова А.В.), расположенному по адресу: Ленинградская область, Гатчина, проспект 25 Октября, дом 52Б

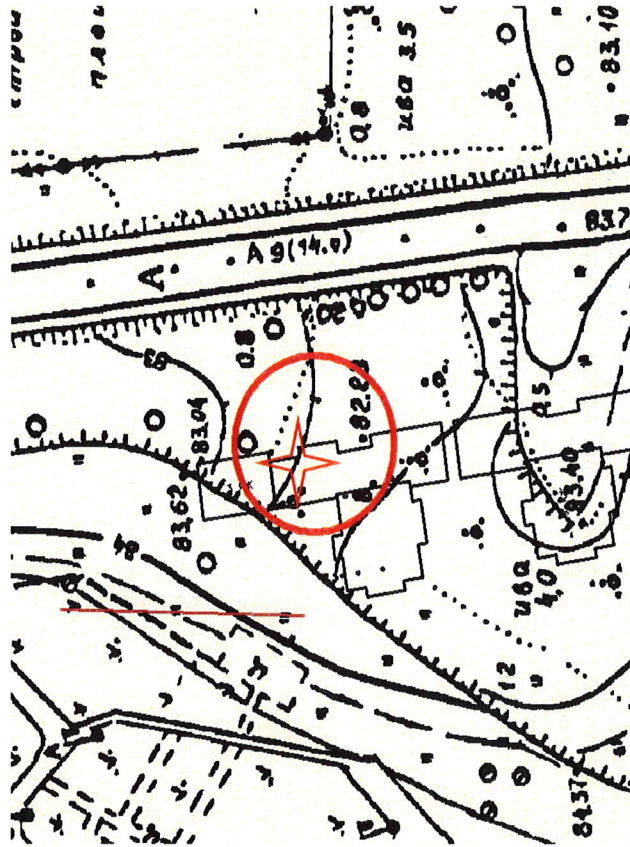

Условные обозначения

— Граница прилегающей территории до объектов стационарной торговли, общественного питания, осуществляющих розничную продажу алкогольной продукции

★ - Объект

Приложение №3
к постановлению
Администрации Гатчинского муниципального района
от 23.03.2021 № 891



МО «Город Гатчина»

Приложение №87
к постановлению администрации
Администрации Гатчинского муниципального района
от 15.02.2019 № 440

Схема границ территорий, прилегающих к детскому развивающему центру «Кот ученый» (ИП Сидорова Е.Р.), расположенному по адресу: Ленинградская область, гор. Гатчина, ул. Подрядчикова, дом 7, офис 412

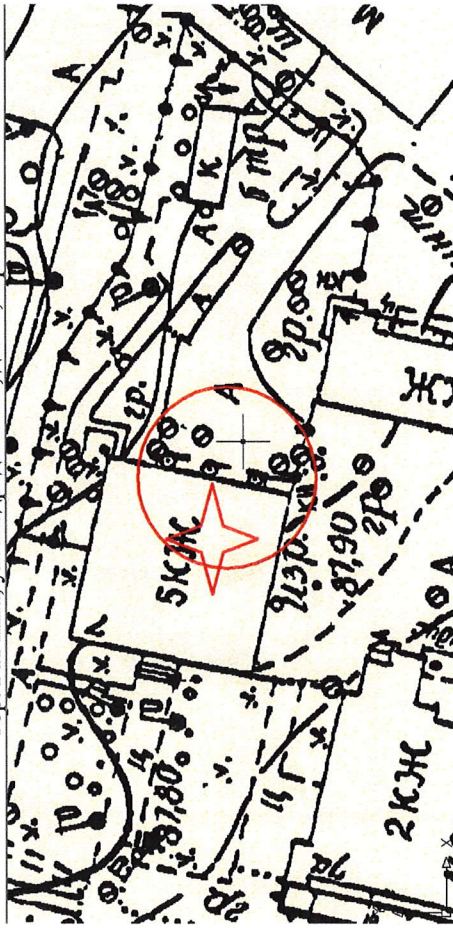

Условные обозначения

— Граница прилегающей территории до объектов стационарной торговли, объектов общественного питания, осуществляющих розничную продажу алкогольной продукции

★ - Объект

Приложение №2

к постановлению
Администрации Гатчинского муниципального
района
от 23.03.2021 № 891



Приложение №79
к постановлению администрации
Гатчинского муниципального района
от 15.02.2019 № 440

МО «Город Гатчина»

Схема границ территорий, прилегающих к детскому центру «АБВГДЕЙКА»
(ИП Сколкова А.В.), расположенному по адресу: Ленинградская область, гор.
Гатчина, проспект 25 Октября, дом 52Б

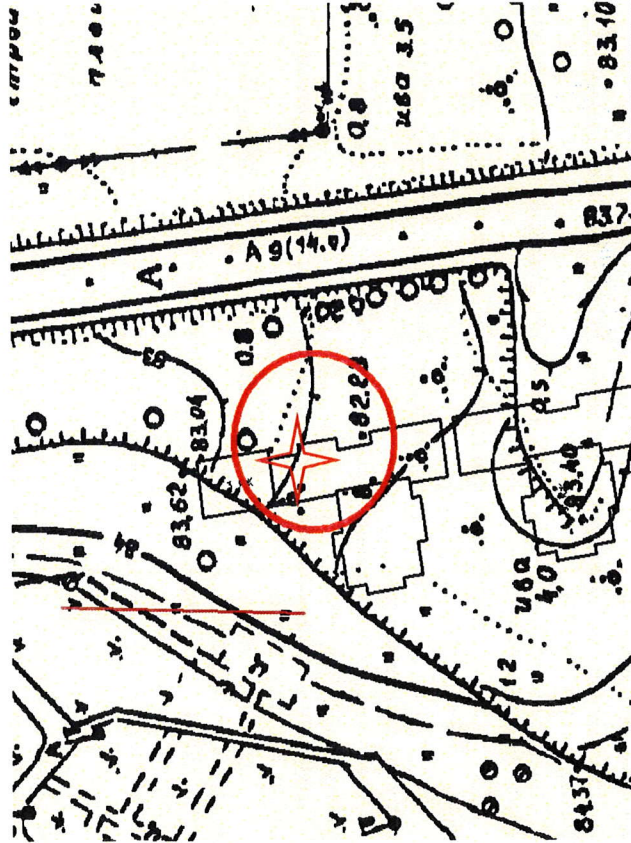

Условные обозначения

- Граница прилегающей территории до объектов стационарной торговли, объектов общественного питания, осуществляющих розничную продажу алкогольной продукции

- Объект

Приложение №3

к постановлению
Администрации Гатчинского муниципального
района
от 23.03.2021 № 891



Приложение №87
к постановлению администрации
Гатчинского муниципального района
от 15.02.2019 № 440

МО «Город Гатчина»

Схема границ территорий, прилегающих к детскому развивающему центру «Кот
ученый (ИП Сидорова Е.Р.), расположенному по адресу: Ленинградская область,
гор. Гатчина, ул. Подрядчиково, дом 7, офис 412

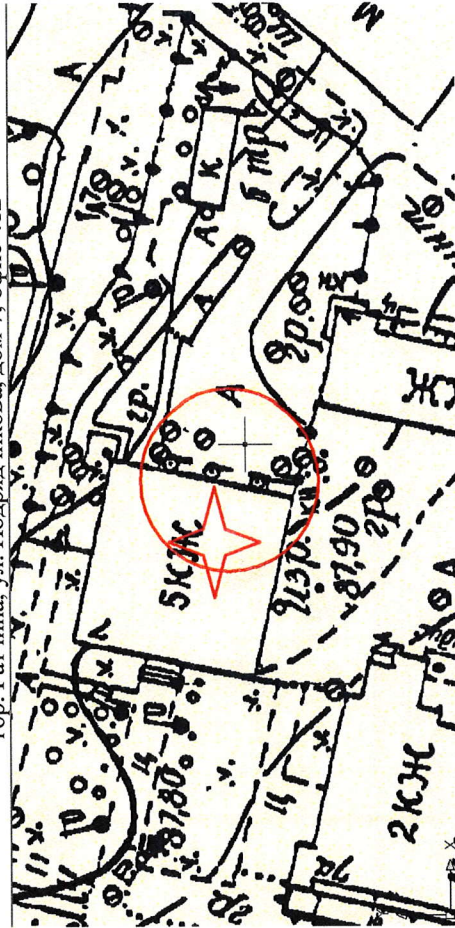

Условные обозначения

- Граница прилегающей территории до объектов стационарной торговли, объектов общественного питания, осуществляющих розничную продажу алкогольной продукции

- Объект



МО «Город Гатчина» *

Схема границ территорий, прилегающих к Муниципальному образовательному учреждению дополнительного образования «Гатчинская детско-юношеская спортивная школа №2» (МБОУ ДО «Гатчинская ДЮСШ №2»), расположенному по адресу: Ленинградская область, гор. Гатчина, ул. Крупской, д. 12, корпус 1

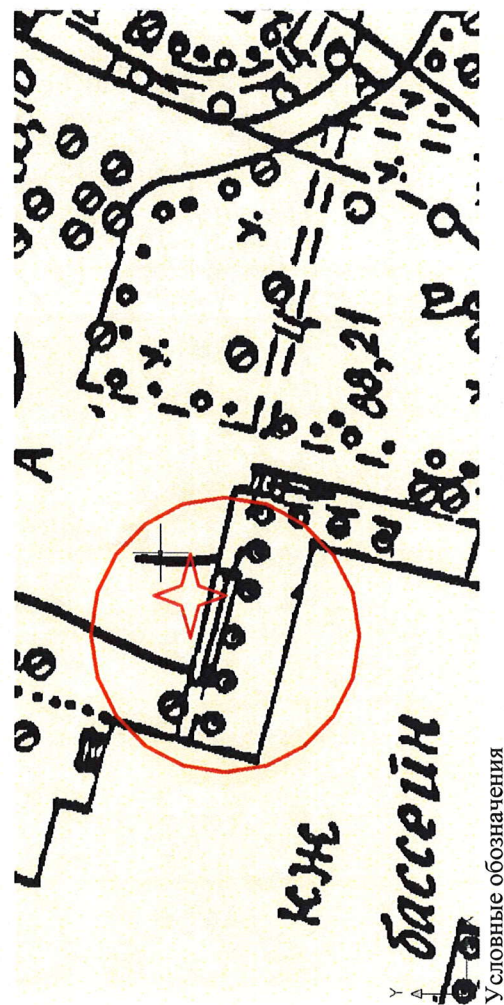

Условные обозначения

— - Граница прилегающей территории до объектов стационарной торговли, осуществляющих розничную продажу алкогольной продукции

★ - Объект

- 1.66 Дополнить постановление приложение 358 согласно приложению 35 к настоящему постановлению.
- 1.67 Дополнить постановление приложение 359 согласно приложению 36 к настоящему постановлению.
- 1.68 Дополнить постановление приложение 360 согласно приложению 37 к настоящему постановлению.
- 1.69 Дополнить постановление приложение 361 согласно приложению 38 к настоящему постановлению.
- 1.70 Дополнить постановление приложение 362 согласно приложению 39 к настоящему постановлению.
- 1.71 Дополнить постановление приложение 363 согласно приложению 40 к настоящему постановлению.
- 1.72 Дополнить постановление приложение 364 согласно приложению 41 к настоящему постановлению.
- 1.73 Дополнить постановление приложение 365 согласно приложению 42 к настоящему постановлению.
- 1.74 Дополнить постановление приложение 366 согласно приложению 43 к настоящему постановлению.
- 1.75 Дополнить постановление приложение 367 согласно приложению 44 к настоящему постановлению.
- 1.76 Дополнить постановление приложение 368 согласно приложению 45 к настоящему постановлению.
- 1.77 Дополнить постановление приложение 369 согласно приложению 46 к настоящему постановлению.
- 1.78 Дополнить постановление приложение 370 согласно приложению 47 к настоящему постановлению.
- 1.79 Дополнить постановление приложение 371 согласно приложению 48 к настоящему постановлению.
- 1.80 Дополнить постановление приложение 372 согласно приложению 49 к настоящему постановлению.
- 1.81 Дополнить постановление приложение 373 согласно приложению 50 к настоящему постановлению.
- 1.82 Дополнить постановление приложение 374 согласно приложению 51 к настоящему постановлению.
- 1.83 Дополнить постановление приложение 375 согласно приложению 52 к настоящему постановлению.

2. Настоящее постановление вступает в силу со дня официального опубликования в газете «Гатчинская правда» и подлежит размещению на официальном сайте Гатчинского муниципального района в сети Интернет.

3. Контроль исполнения настоящего постановления возложить на заместителя главы администрации Гатчинского муниципального района по финансовой политике Норкина В.А.

Исполняющий обязанности главы администрации
Гатчинского муниципального района
Рудченко Н.А.



Приложение №5
к постановлению
Администрации Гатчинского муниципального района
от 23.03.2021 № 891
Приложение №120
к Постановлению администрации
Гатчинского муниципального района
от 15.02.2019 № 440



МО «Город Гатчина»

Схема границ территорий, прилегающих к ООО «Медиком+», расположенному по адресу: Ленинградская область, гор. Гатчина, ул. Авиатрассы Зверевой, дом 1А

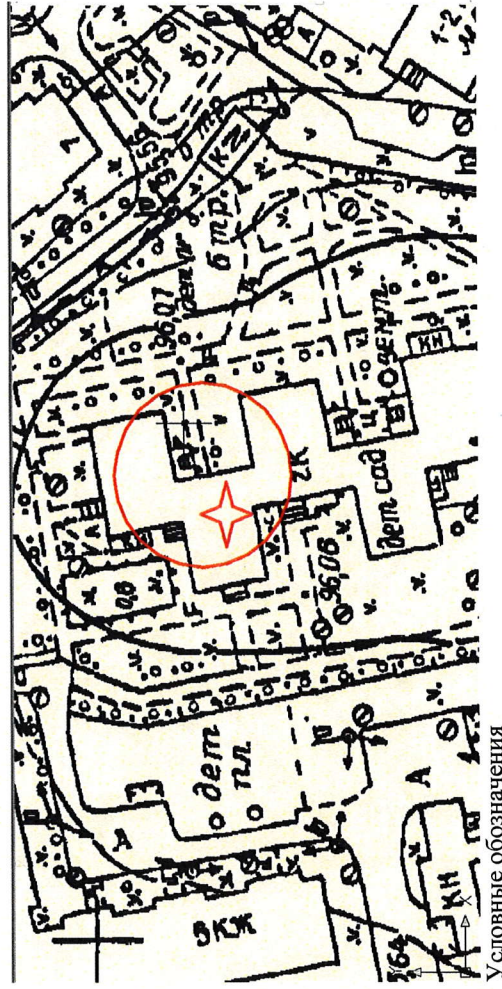

Условные обозначения

- Граница прилегающей территории до объектов стационарной торговли, осуществляющих розничную продажу алкогольной продукции
- ★ - Объект
- - обособленная территория

Приложение №4
к постановлению
Администрации Гатчинского муниципального района
от 23.03.2021 № 891
Приложение №102
к Постановлению администрации
Гатчинского муниципального района
от 15.02.2019 № 440



МО «Город Гатчина»*

Схема границ территорий, прилегающих к стоматологии Полный порядок» (ООО «Строительная фирма СЗМ»), расположенному по адресу: Ленинградская область, гор. Гатчина, ул. К. Подрядчикова, д. 22

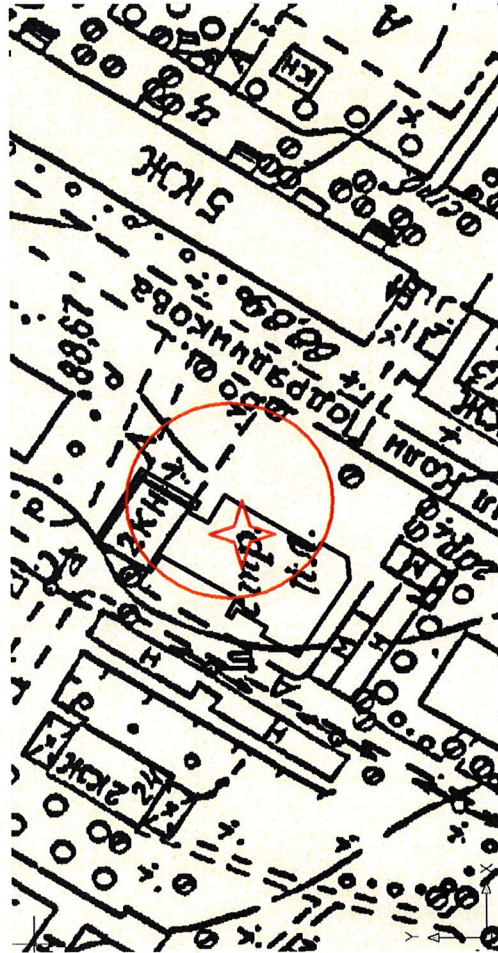

Условные обозначения

- Граница прилегающей территории до объектов стационарной торговли, общественного питания, осуществляющих розничную продажу алкогольной продукции
- ★ - Объект

Приложение №6
к постановлению
Администрации Гатчинского муниципального
района
от 23.03.2021 № 891
Приложение №126
к Постановлению администрации
Гатчинского муниципального района
от 15.02.2019 № 440



МО «Город Гатчина»

Схема границ территорий, прилегающих к стоматология «Ваш дантист» (ООО «Смайл», расположенной по адресу: Ленинградская область, гор. Гатчина, ул. Соборная, дом 4/9

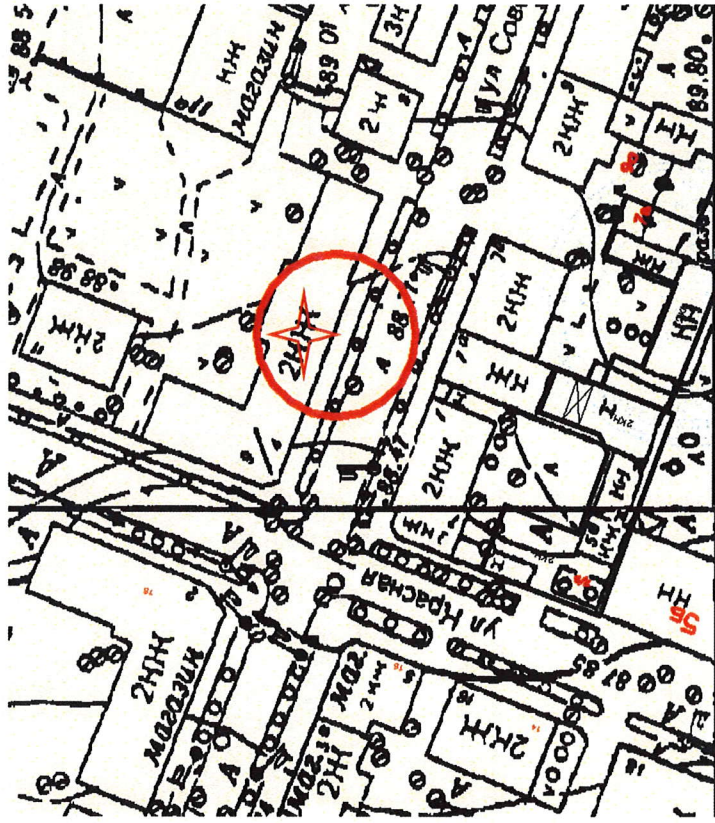

Условные обозначения

- Граница прилегающей территории до объектов стационарной торговли, общественного питания, осуществляющих розничную продажу алкогольной продукции

- Объект



Приложение №7
к постановлению
Администрации Гатчинского муниципального
района
от 23.03.2021 № 891
Приложение №142
к Постановлению администрации
Гатчинского муниципального района
от 15.02.2019 № 440



МО «Город Гатчина»

Схема границ территорий, прилегающих к Диагностическому центру «Хеликс» (ООО «ВилЛаб»), расположенному по адресу: Ленинградская область, гор. Гатчина, ул. Рошинская, д. 13/1

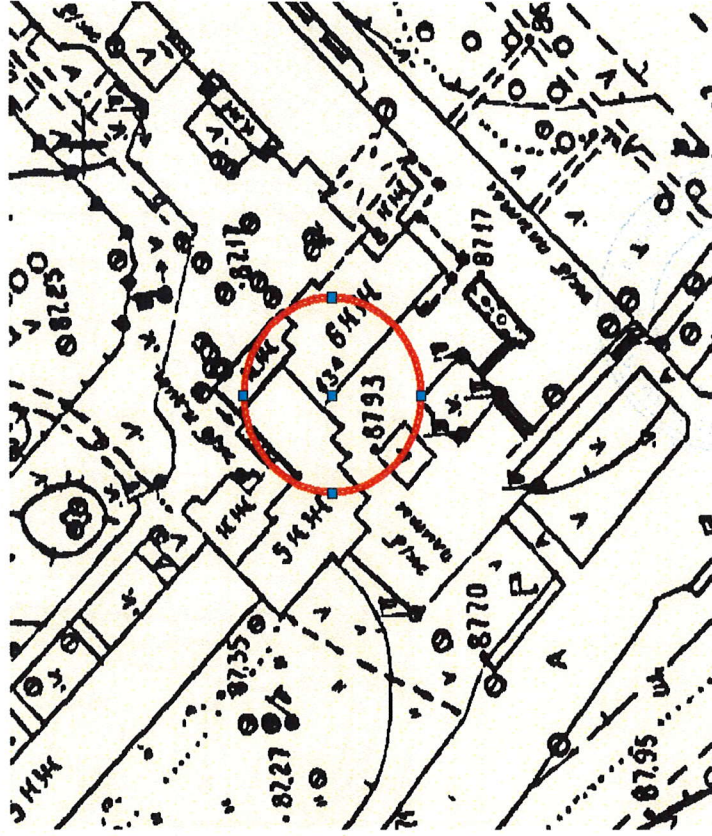

Условные обозначения

- Граница прилегающей территории до объектов стационарной торговли, общественного питания, осуществляющих розничную продажу алкогольной продукции

- Объект



Приложение №6
к постановлению
Администрации Гатчинского муниципального района
от 23.03.2021 № 891
Приложение №126
к Постановлению администрации
Гатчинского муниципального района
от 15.02.2019 № 440



МО «Город Гатчина»

Схема границ территорий, прилегающих к стоматологии «Ваш дантист» (ООО «Смайл», расположенной по адресу: Ленинградская область, гор. Гатчина, ул. Соборная, дом 4/9

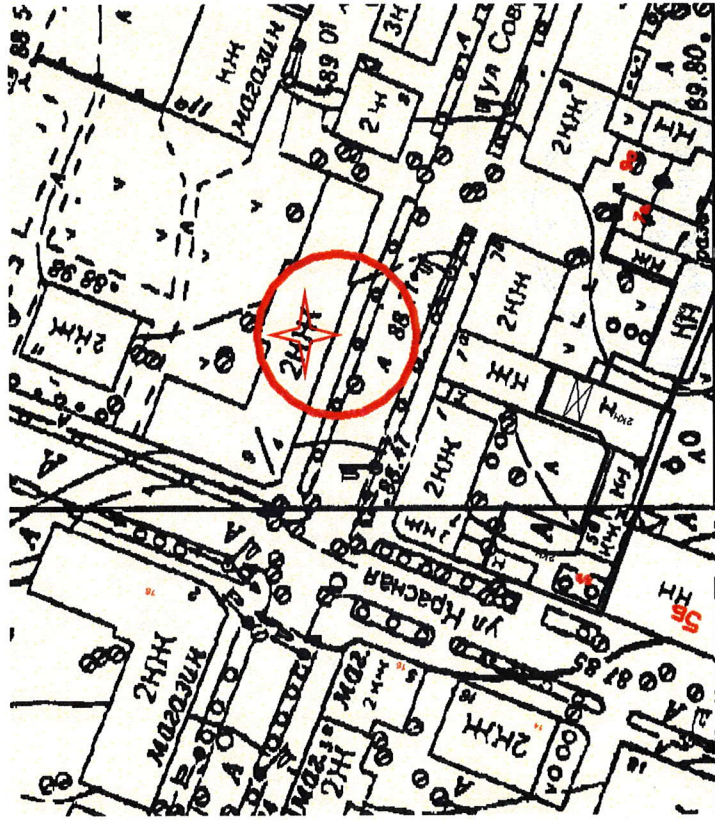

Условные обозначения

- Граница прилегающей территории до объектов стационарной торговли общественного питания, осуществляющих розничную продажу алкогольной продукции

- Объект

Условные обозначения

- Граница прилегающей территории до объектов стационарной торговли общественного питания, осуществляющих розничную продажу алкогольной продукции

- Объект

Приложение №7
к постановлению
Администрации Гатчинского муниципального района
от 23.03.2021 № 891
Приложение №142
к Постановлению администрации
Гатчинского муниципального района
от 15.02.2019 № 440



МО «Город Гатчина»

Схема границ территорий, прилегающих к Диагностическому центру «Хеликс» (ООО «ВилЛаб»), расположенному по адресу: Ленинградская область, гор. Гатчина, ул. Рошинская, д. 13/1

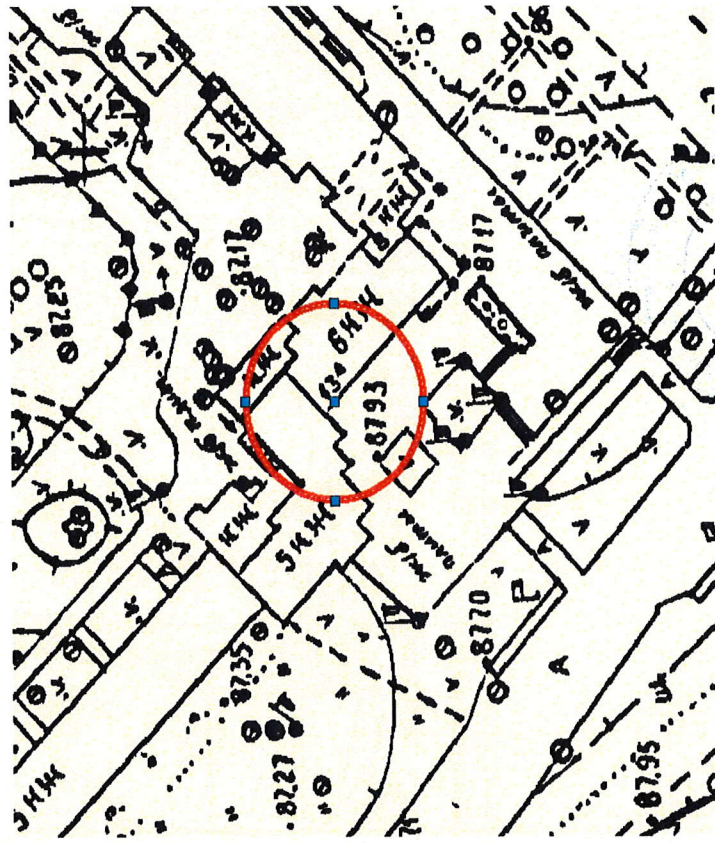

Приложение №5
к постановлению
Администрации Гатчинского муниципального
района
от 23.03.2021 № 891
Приложение №120
к Постановлению администрации
Гатчинского муниципального района
от 15.02.2019 № 440



МО «Город Гатчина»

Схема границ территорий, прилегающих к ООО «Медиком+», расположенному по адресу: Ленинградская область, гор. Гатчина, ул. Авиатрассы Зверевой, дом 1А

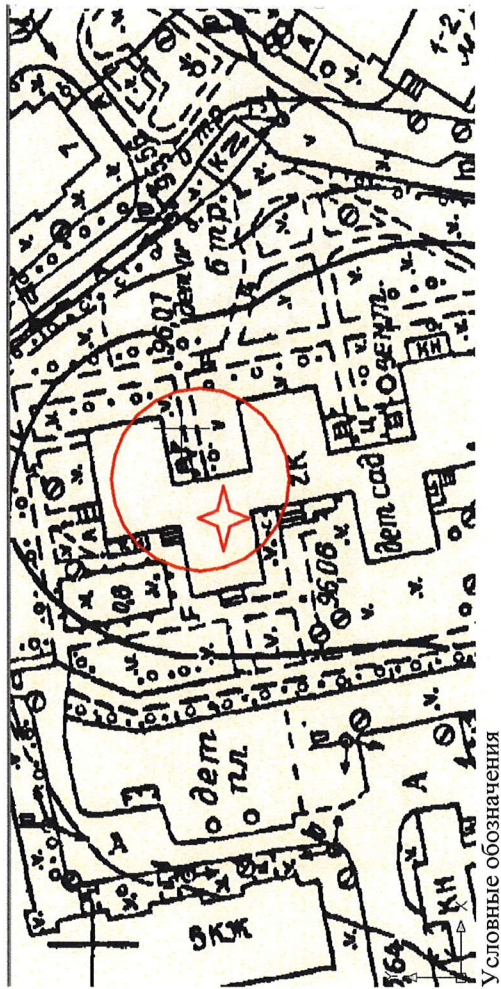

Условные обозначения

- Граница прилегающей территории до объектов стационарной торговли, осуществляющих розничную продажу алкогольной продукции

- Объект

- обособленная территория

Приложение №4
к постановлению
Администрации Гатчинского муниципального
района
от 23.03.2021 № 891
Приложение №102
к Постановлению администрации
Гатчинского муниципального района
от 15.02.2019 № 440



МО «Город Гатчина»

Схема границ территорий, прилегающих к стоматологии Полный порядок» (ООО «Строительная фирма СЗМ»), расположенному по адресу: Ленинградская область, гор. Гатчина, ул. К. Подрядчикова, д. 22

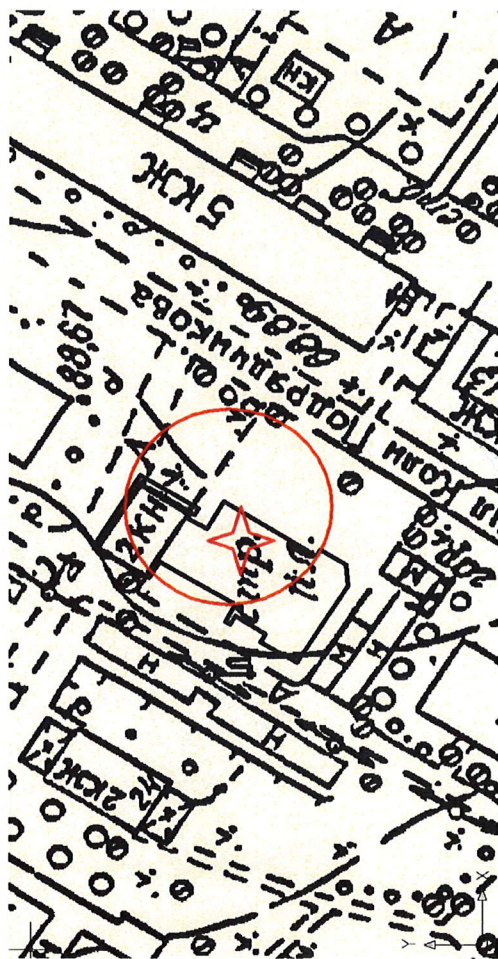

Условные обозначения

- Граница прилегающей территории до объектов стационарной торговли, общественного питания, осуществляющих розничную продажу алкогольной продукции

- Объект

Приложение №8
к постановлению
Администрации Гатчинского муниципального района
от 23.03.2021 № 891
Приложение №154
к Постановлению администрации
Гатчинского муниципального района
от 15.02.2019 № 440



МО «город Гатчина»

Схема границ территорий, прилегающих к спортивному комплексу Федерального государственного унитарного предприятия «Производственно-эксплуатационное коммунальное предприятие Национального исследовательского центра «Курчатовский институт» расположенным по адресу: Ленинградская область, гор. Гатчина, ул. Крупской, д. 11/3

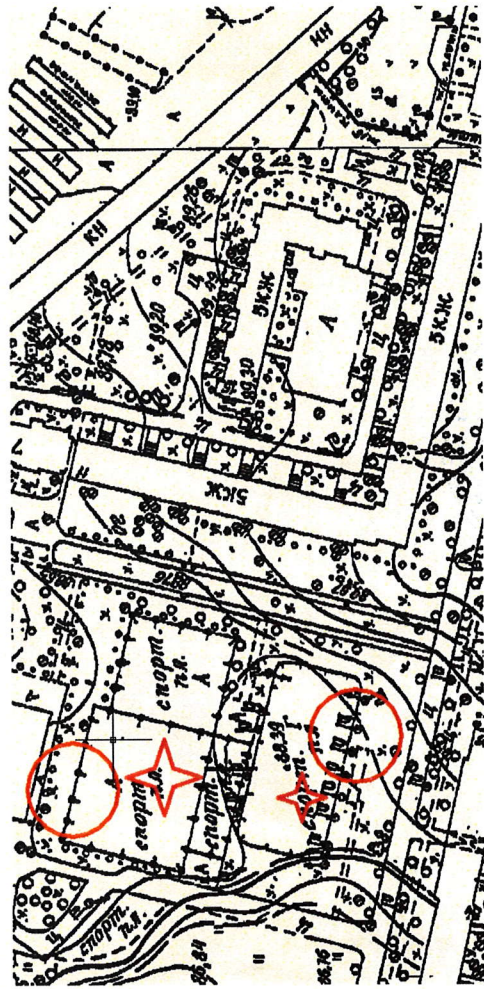

Условные обозначения

— - Граница прилегающей территории до объектов стационарной торговли, объектов общественного питания, осуществляющих розничную продажу алкогольной продукции

★ - Объект

Приложение №9
к постановлению
Администрации Гатчинского муниципального района
от 23.03.2021 № 891
Приложение №209
к Постановлению администрации
Гатчинского муниципального района
от 15.02.2019 № 440



Дружнoгoрскoе гoрoдскoе пoсeлeниe

Схема границ территорий, прилегающих к Муниципальному бюджетному дошкольному образовательному учреждению «Детский сад №28 комбинированного вида» (МБДОУ «Детский сад №28 комбинированного вида»), расположенному по адресу: Ленинградская область, Гатчинский район, Дружнoгoрскoе гoрoдскoе пoсeлeниe, п. Лaмпoвo, ул. Сoвхoзнaя, дoм 11



Условные обозначения

— - Граница прилегающей территории до объектов стационарной торговли, общественного питания, осуществляющих розничную продажу алкогольной продукции

★ - Объект

Приложение №10
к постановлению
Администрации Гатчинского муниципального
района
от 23.03.2021 № 891



Приложение №210
к постановлению администрации
делам Гатчинского муниципального района
от 15.02.2019 № 440

Дружногорское городское поселение

Схема границ территорий, прилегающих к Муниципальному казенному учреждению культуры «Дружногорский культурно-досуговый центр» (МККУК «Дружногорский КДЦ»), расположенному по адресу: Ленинградская область, Гатчинский район, Дружногорское городское поселение, п. Дружная горка, ул. Введенского, дом 20

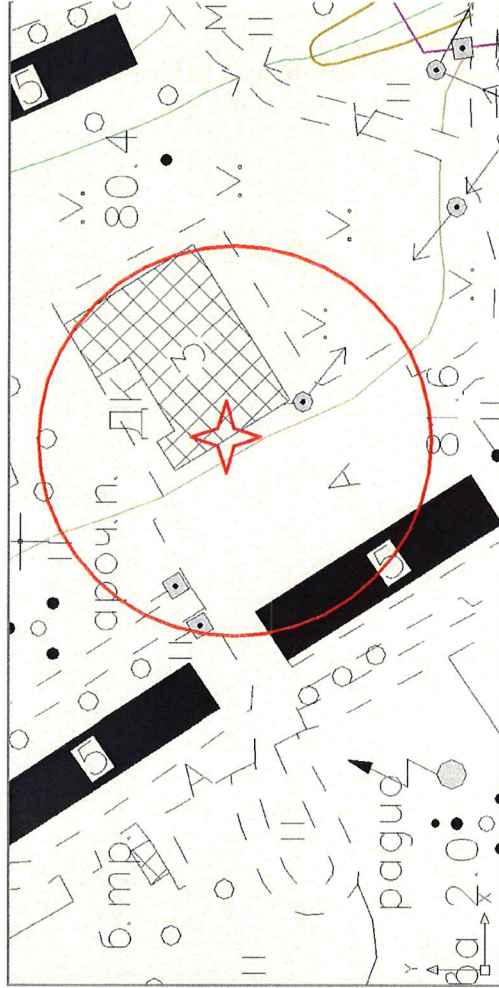

Условные обозначения

- Граница прилегающей территории до объектов стационарной торговли, общественного питания, осуществляющих розничную продажу алкогольной продукции
- Объект

Приложение №11
к постановлению
Администрации Гатчинского муниципального
района
от 23.03.2021 № 891

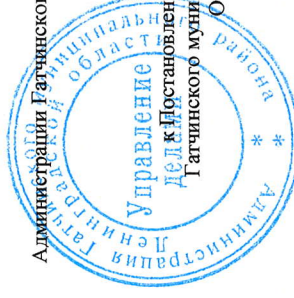

Приложение №211
к постановлению администрации
делам Гатчинского муниципального района
от 15.02.2019 № 440

Дружногорское городское поселение

Схема границ территорий, прилегающих к МККУК «Дружногорский физкультурно-спортивный центр «Росич», расположенному по адресу: Ленинградская область, Гатчинский район, Дружногорское городское поселение, п. Дружная горка, ул. Введенского, д. 20

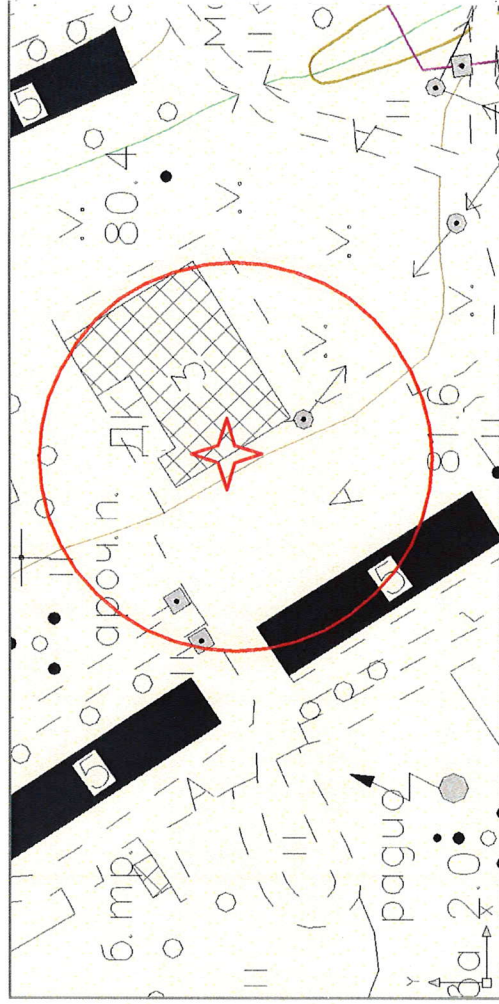

Условные обозначения

- Граница прилегающей территории до объектов стационарной торговли, общественного питания, осуществляющих розничную продажу алкогольной продукции
- Объект

Приложение №10
к постановлению
Администрации Гатчинского муниципального
района
от 23.03.2021 № 891



Приложение №210
к постановлению администрации
Гатчинского муниципального района
от 15.02.2019 № 440

Дружногорское городское поселение *

Схема границ территорий, прилегающих к Муниципальному казенному учреждению культуры «Дружногорский культурно-досуговый центр» (МКУК «Дружногорский КДЦ»), расположенному по адресу: Ленинградская область, Гатчинский район, Дружногорское городское поселение, п. Дружная горка, ул. Введенского, дом 20

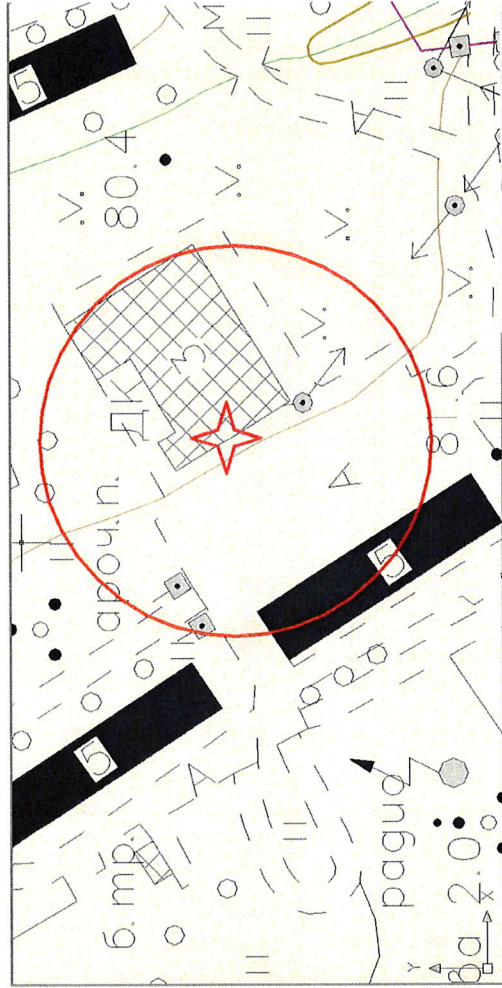

Условные обозначения

- Граница прилегающей территории до объектов стационарной торговли, общественного питания, осуществляющих розничную продажу алкогольной продукции
- Объект

Приложение №11
к постановлению
Администрации Гатчинского муниципального
района
от 23.03.2021 № 891



Приложение №211
к постановлению администрации
Гатчинского муниципального района
от 15.02.2019 № 440

Дружногорское городское поселение *

Схема границ территорий, прилегающих к МКУК «Дружногорский физкультурно-спортивный центр «Росич», расположенному по адресу: Ленинградская область, Гатчинский район, Дружногорское городское поселение, п. Дружная горка, ул. Введенского, д. 20

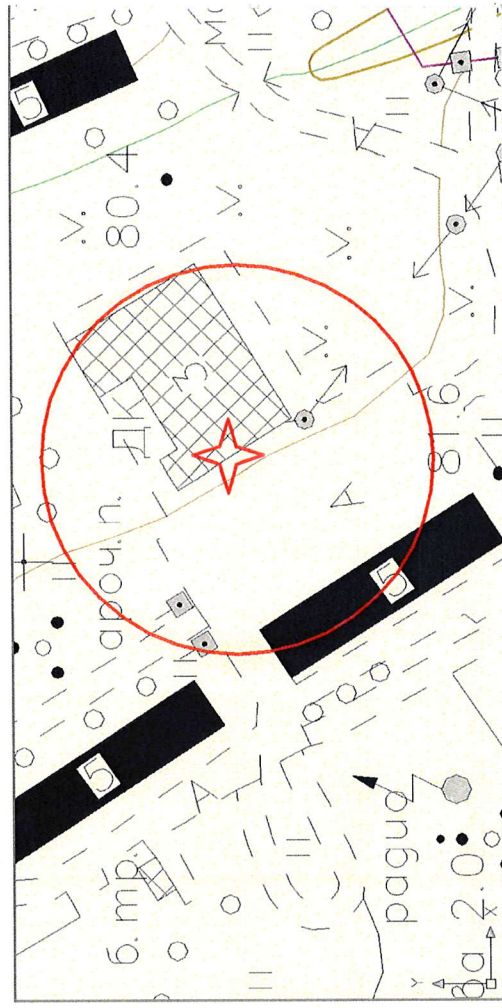

Условные обозначения

- Граница прилегающей территории до объектов стационарной торговли, общественного питания, осуществляющих розничную продажу алкогольной продукции
- Объект

Приложение №8
к постановлению
Администрации Гатчинского муниципального района
от 23.03.2021 № 891
Приложение №154
к Постановлению администрации
Гатчинского муниципального района
делами
от 15.02.2019 № 440



МО «город Гатчина»

Схема границ территорий, прилегающих к спортивному комплексу Федерального государственного унитарного предприятия «Производственно-эксплуатационное коммунальное предприятие Национального исследовательского центра «Курчатовский институт» расположенным по адресу: Ленинградская область, гор. Гатчина, ул. Крупской, д. 11/3

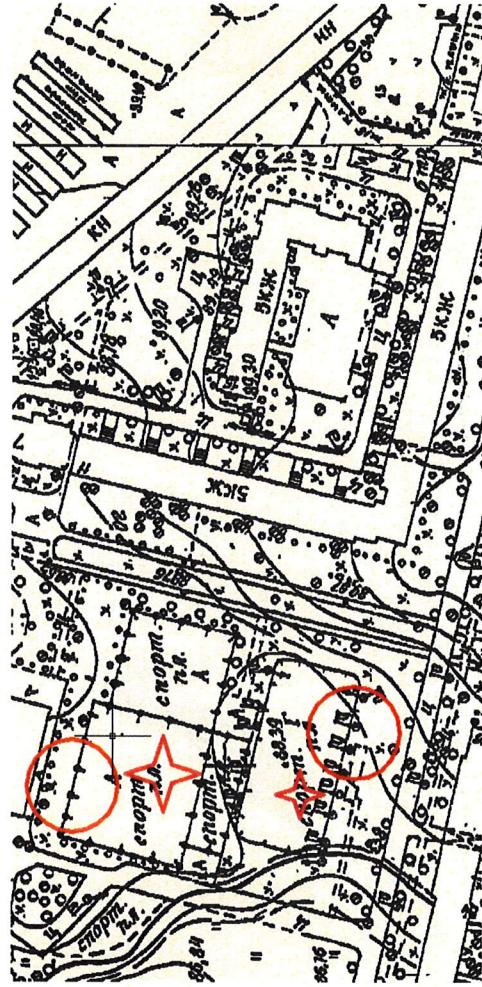

Условные обозначения

— - Граница прилегающей территории до объектов стационарной торговли, объектов общественного питания, осуществляющих розничную продажу алкогольной продукции

★ - Объект

Приложение №9
к постановлению
Администрации Гатчинского муниципального района
от 23.03.2021 № 891
Приложение №209
к Постановлению администрации
Гатчинского муниципального района
от 15.02.2019 № 440



Дружногорское городское поселение

Схема границ территорий, прилегающих к Муниципальному бюджетному дошкольному образовательному учреждению «Детский сад №28 комбинированного вида» (МБДОУ «Детский сад №28 комбинированного вида»), расположенному по адресу: Ленинградская область, Гатчинский район, Дружногорское городское поселение, п. Лампово, ул. Совхозная, дом 11



Условные обозначения

— - Граница прилегающей территории до объектов стационарной торговли, общественного питания, осуществляющих розничную продажу алкогольной продукции

★ - Объект

Приложение №12
к постановлению
Администрации Гатчинского муниципального района
от 23.03.2021 № 891



Приложение №239
к постановлению администрации
Гатчинского муниципального района
от 15.02.2019 № 440

МО «Город Коммунар»

Схема границ территорий, прилегающих к Муниципальному казенному учреждению «Центральный дом культуры и творчества муниципального образования город Коммунар (МКУ (ЦДК и Т МО «Город Коммунар»)), расположенному по адресу: Ленинградская область, Гатчинский район, город Коммунар, Ленинградское шоссе, дом 7

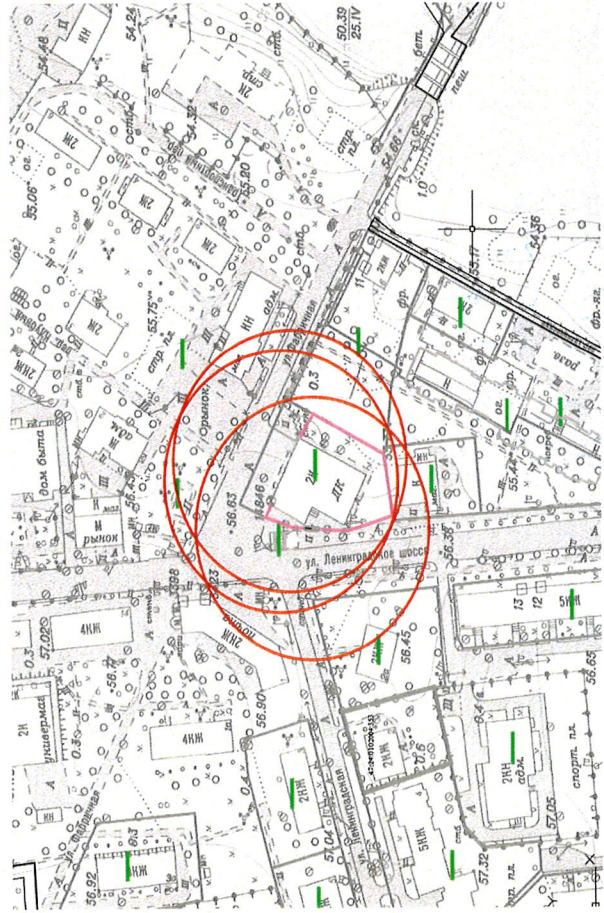

Условные обозначения

- Граница прилегающей территории до объектов стационарной торговли, осуществляющих розничную продажу алкогольной продукции

- Объект



Приложение №13
к постановлению
Администрации Гатчинского муниципального района
от 23.03.2021 № 891



Приложение №257
к постановлению администрации
Гатчинского муниципального района
от 15.02.2019 № 440

Новосветское сельское поселение

Схема границ территорий, прилегающих к Государственному бюджетному учреждению здравоохранения Ленинградской области «Гатчинская клиническая межрайонная больница» (ГБУЗ ЛО «Гатчинская КМБ») - Новосветская амбулатория), расположенному по адресу: Ленинградская область, Гатчинский район, Новосветское сельское поселение, п. Новый Свет, дом 42а

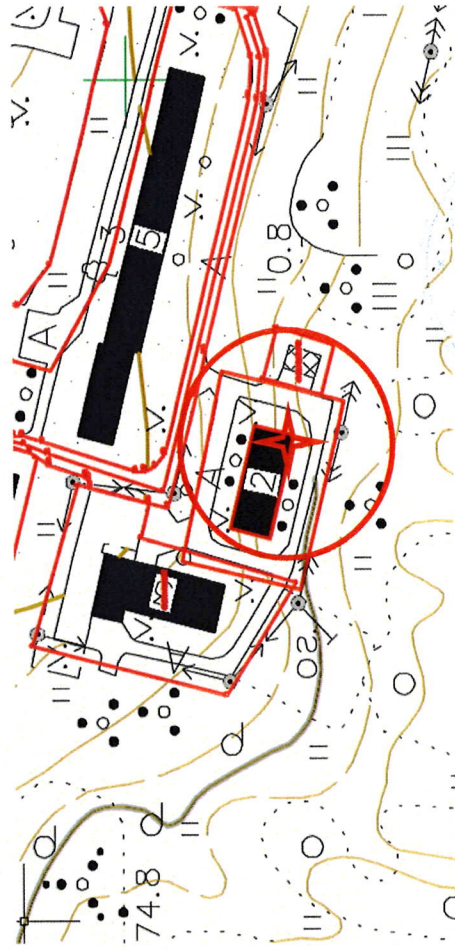

Условные обозначения

- Граница прилегающей территории до объектов стационарной торговли, осуществляющих розничную продажу алкогольной продукции

- Объект



Приложение №14
к постановлению
Администрации Гатчинского муниципального
района
от 23.03.2021 № 891

Приложение №258
к Постановлению администрации
Гатчинского муниципального района
от 15.02.2019 № 440



Новосветское сельское поселение

Схема границ территорий, прилегающих к Государственному бюджетному учреждению здравоохранения Ленинградской области «Гатчинская клиническая межрайонная больница» (ГБУЗ ЛО «Гатчинская КМБ») - фельдшерско-акушерский пункт в п. Торфяное», расположенному по адресу: Ленинградская область, Гатчинский район, Новосветское сельское поселение, п. Торфяное, дом 42а

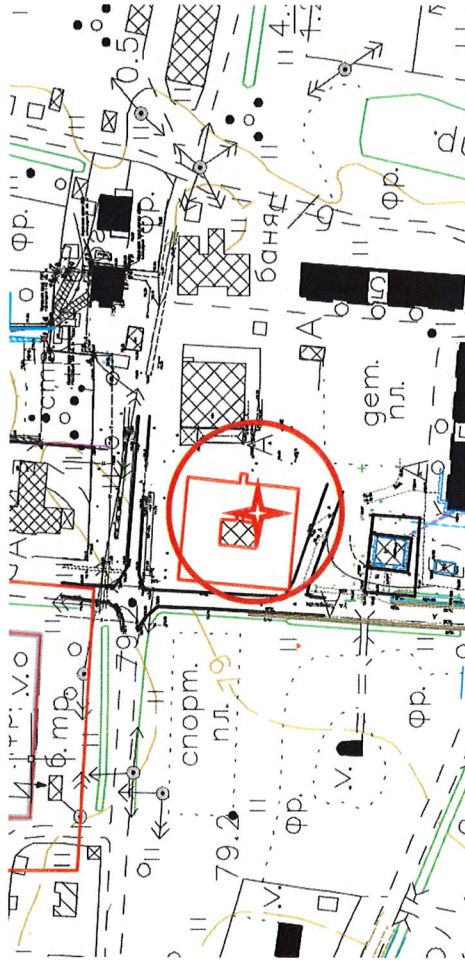

Условные обозначения

- Граница прилегающей территории до объектов стационарной торговли, осуществляющих розничную продажу алкогольной продукции
- Объект



Приложение №15
к постановлению
Администрации Гатчинского муниципального
района
от 23.03.2021 № 891

Приложение №330
к Постановлению администрации
Гатчинского муниципального района
от 15.02.2019 № 440



Таицкое городское поселение

Схема границ территорий, прилегающих к Муниципальному бюджетному учреждению дополнительного образования «Гатчинская детская музыкальная школа им. Н.А. Римского Корсакова (МБУ ДО «Гатчинская ДШИ им. Римского Корсакова»), расположенному по адресу: Ленинградская область, Гатчинский район, д. Большие Таицы, ул. Санаторская, дом 1-а

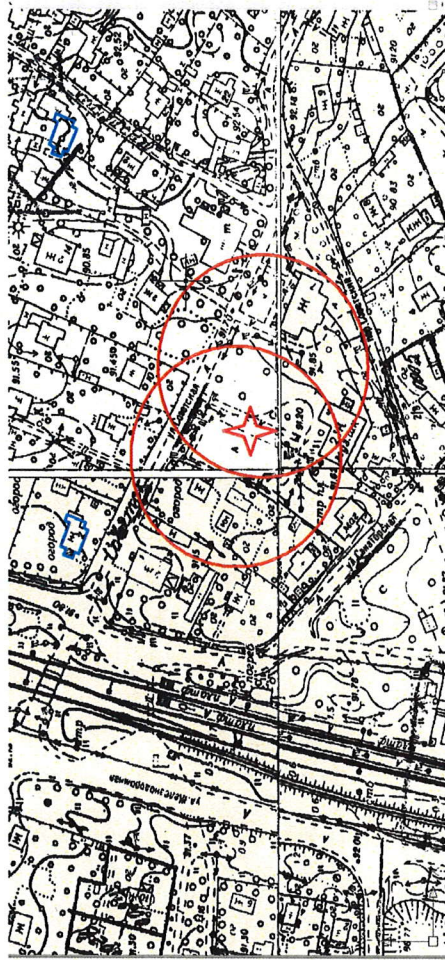

Условные обозначения

- Граница прилегающей территории до объектов стационарной торговли, общественного питания, осуществляющих розничную продажу алкогольной продукции
- Объект

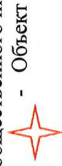

Приложение №14
к постановлению
Гатчинского муниципального
района
от 23.03.2021 № 891



Приложение №258
к постановлению администрации
Гатчинского муниципального района
от 15.02.2019 № 440

Новосветское сельское поселение

Схема границ территорий, прилегающих к Государственному бюджетному учреждению здравоохранения Ленинградской области «Гатчинская клиническая межрайонная больница» (ГБУЗ ЛО «Гатчинская КМБ» - фельдшерско-акушерский пункт в п. Торфяное), расположенному по адресу: Ленинградская область, Гатчинский район, Новосветское сельское поселение, п. Торфяное, дом 42а

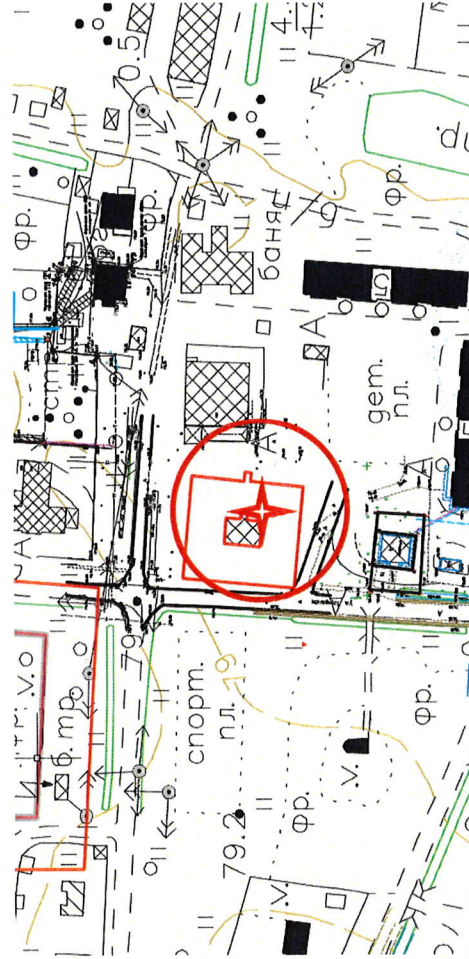

Условные обозначения

- Граница прилегающей территории до объектов стационарной торговли, осуществляющих розничную продажу алкогольной продукции
- Объект



Приложение №15
к постановлению
Гатчинского муниципального
района
от 23.03.2021 № 891



Приложение №330
к постановлению администрации
Гатчинского муниципального района
от 15.02.2019 № 440

Тайцкое городское поселение

Схема границ территорий, прилегающих к Муниципальному бюджетному учреждению дополнительного образования «Тайцкая детская музыкальная школа им. Н.А. Римского Корсакова (МБУ ДО «Тайцкая ДШИ им. Римского Корсакова»), расположенному по адресу: Ленинградская область, Гатчинский район, д. Большие Тайцы, ул. Санаторская, дом 1-а

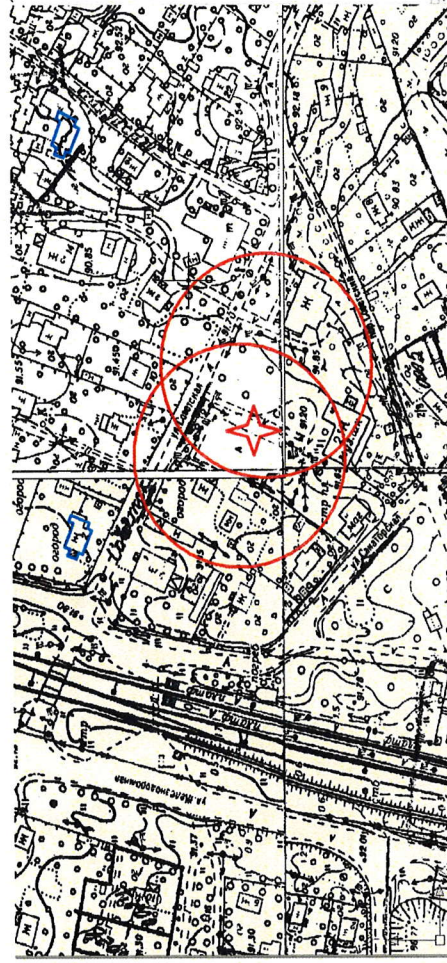

Условные обозначения

- Граница прилегающей территории до объектов стационарной торговли, общественного питания, осуществляющих розничную продажу алкогольной продукции
- Объект



Приложение №12
к постановлению
Администрации Гатчинского муниципального
района
от 23.03.2021 № 891



Приложение №239
к Постановлению администрации
Гатчинского муниципального района
от 15.02.2019 № 440

МО «Город Коммунар»

Схема границ территорий, прилегающих к Муниципальному казенному учреждению «Центральный дом культуры и творчества муниципального образования город Коммунар (МКУ (ЦДК и ТМО «Город Коммунар»)), расположенному по адресу: Ленинградская область, Гатчинский район, город Коммунар, Ленинградское шоссе, дом 7

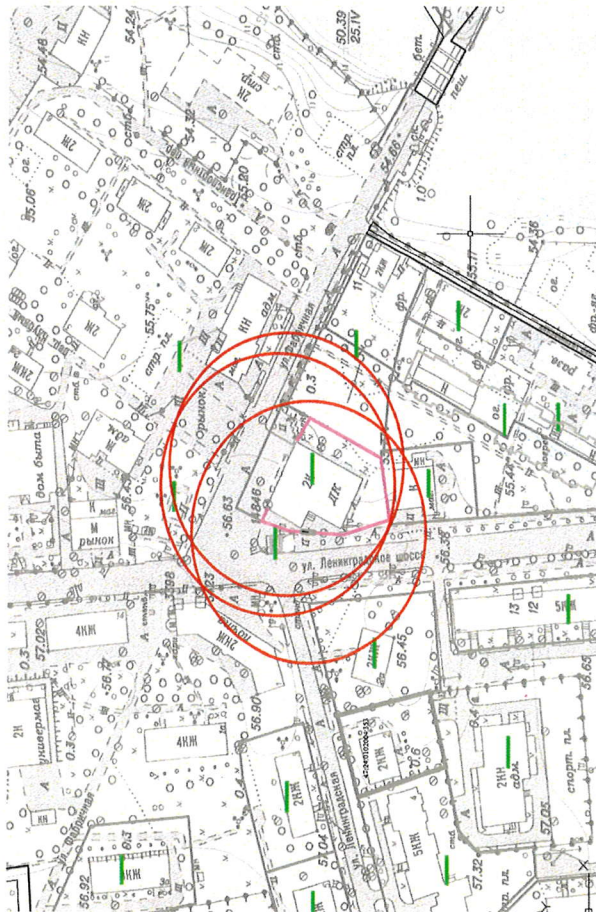

Условные обозначения

— Граница прилегающей территории до объектов стационарной торговли, осуществляющих розничную продажу алкогольной продукции

★ - Объект

Приложение №13
к постановлению
Администрации Гатчинского муниципального
района
от 23.03.2021 № 891



Приложение №257
к Постановлению администрации
Гатчинского муниципального района
от 15.02.2019 № 440

Новосветское сельское поселение

Схема границ территорий, прилегающих к Государственному бюджетному учреждению здравоохранения Ленинградской области «Гатчинская клиническая межрайонная больница» (ГБУЗ ЛО «Гатчинская КМБ» - Новосветская амбулатория), расположенному по адресу: Ленинградская область, Гатчинский район, Новосветское сельское поселение, п. Новый Свет, дом 42а

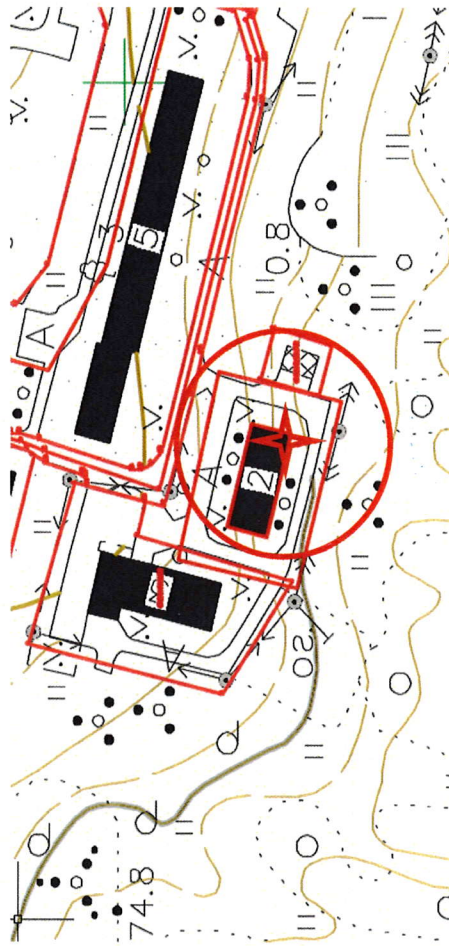

Условные обозначения

— Граница прилегающей территории до объектов стационарной торговли, осуществляющих розничную продажу алкогольной продукции

★ - Объект

Приложение №16
к постановлению
Администрации Гатчинского муниципального района
от 23.03.2021 № 891



МО «Город Гатчина»

Схема границ территорий, прилегающих к етскому развивающему центру «Амадикс» (ИП Маковецкая Е.А.), расположенному по адресу: Ленинградская область, гор. Гатчина, ул. Урицкого, дом 31

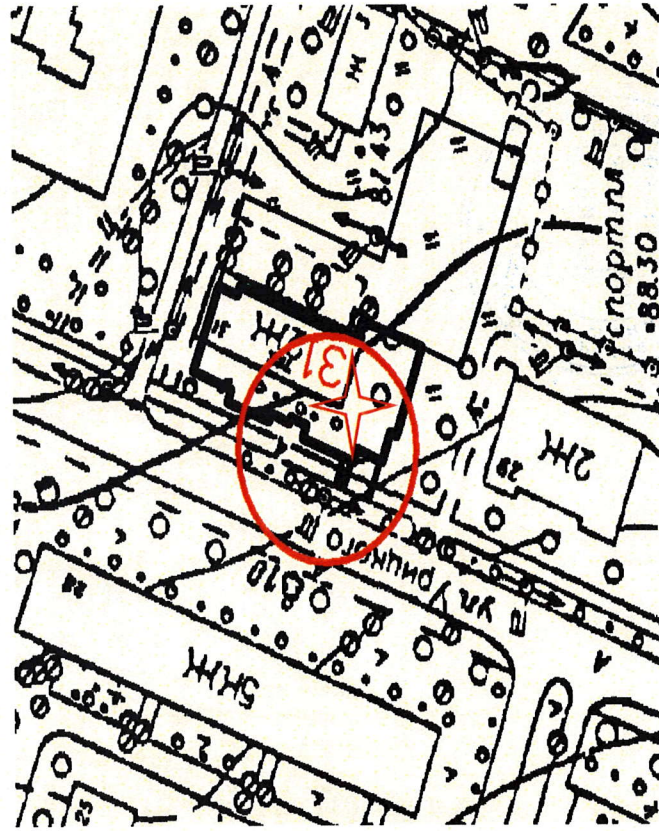

Условные обозначения

- Граница прилегающей территории до объектов стационарной торговли, общественного питания, осуществляющих розничную продажу алкогольной продукции



- Объект

Приложение №17
к постановлению
Администрации Гатчинского муниципального района
от 23.03.2021 № 891

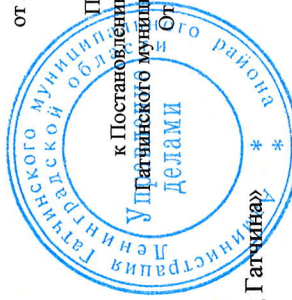

МО «Город Гатчина»

Схема границ территорий, прилегающих к школе английского языка (ИП Быкова О.П.), расположенной по адресу: Ленинградская область, гор. Гатчина, ул. Генерала Кныша, дом 15

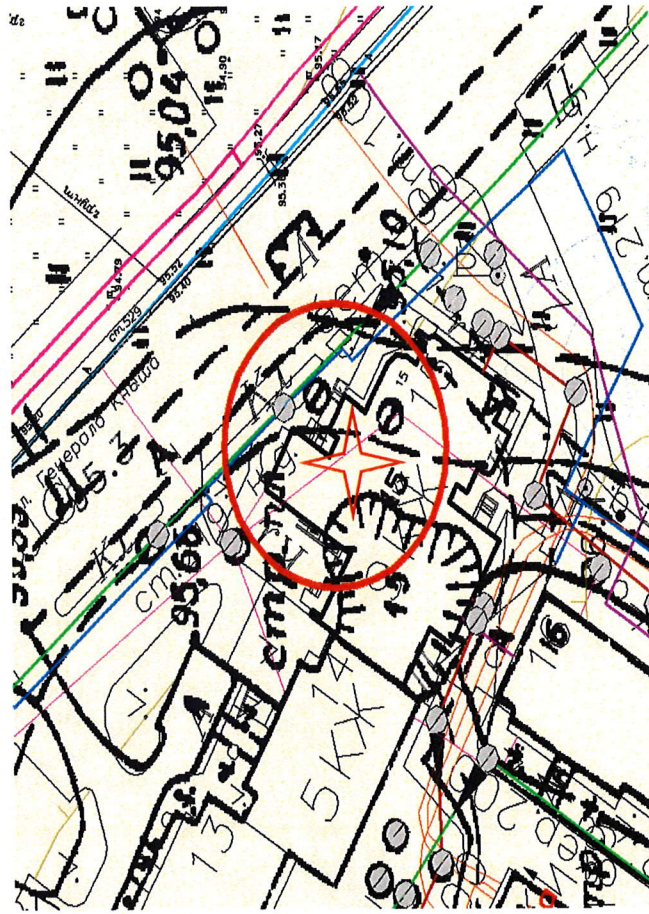

Условные обозначения

- Граница прилегающей территории до объектов стационарной торговли, общественного питания, осуществляющих розничную продажу алкогольной продукции



- Объект

Приложение №18
к постановлению
Администрации Гатчинского муниципального
района
от 23.03.2021 № 891



МО «Город Гатчина»

Схема границ территорий, прилегающих к МБОУ дополнительного образования детей «Детская художественная школа г. Гатчины», расположенному по адресу: Ленинградская область, гор. Гатчина, ул. Карла Маркса, дом 4

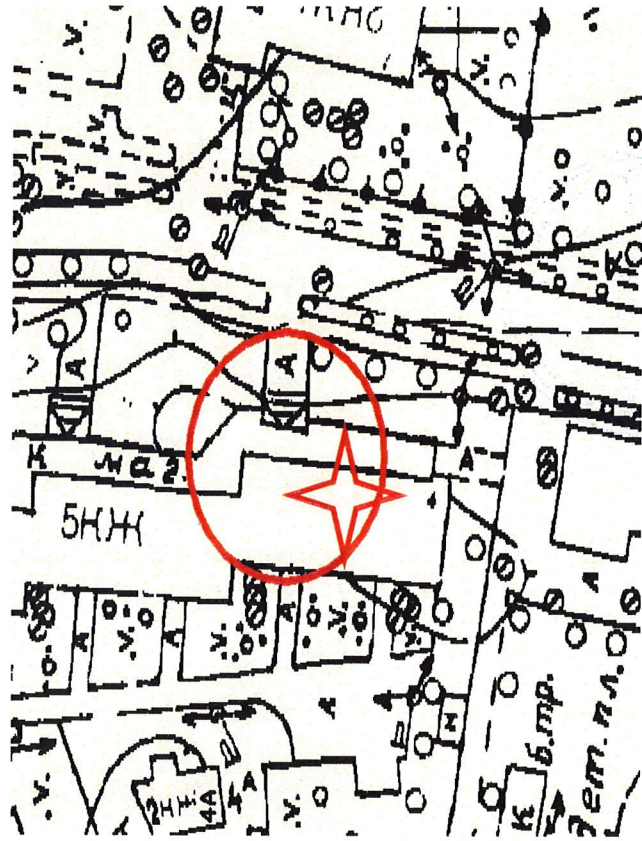

Условные обозначения

- Граница прилегающей территории до объектов стационарной торговли, общественного питания, осуществляющих розничную продажу алкогольной продукции



- Объект

Приложение №19
к постановлению
Администрации Гатчинского муниципального
района
от 23.03.2021 № 891



МО «Город Гатчина»

Схема границ территорий, прилегающих к МБОУ дополнительного образования детей «Детская художественная школа г. Гатчины», расположенному по адресу: Ленинградская область, гор. Гатчина, проспект 25 Октября, дом 9

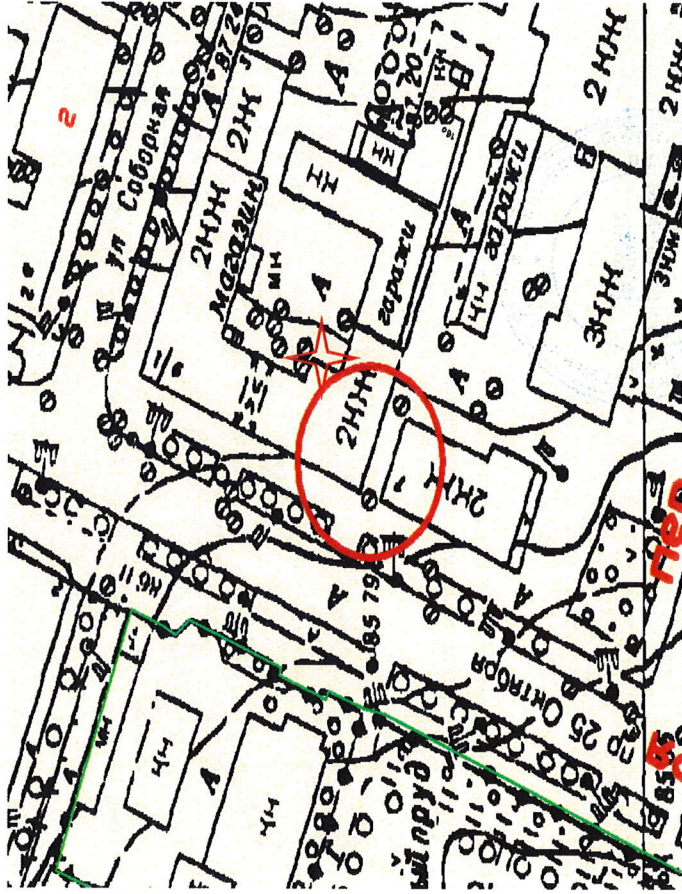

Условные обозначения

- Граница прилегающей территории до объектов стационарной торговли, общественного питания, осуществляющих розничную продажу алкогольной продукции



- Объект

Приложение №19
к постановлению
Администрации Гатчинского муниципального района
от 23.03.2021 № 891



Приложение №342
к постановлению администрации
Гатчинского муниципального района
от 15.02.2019 № 440

МО «Город Гатчина»

Схема границ территорий, прилегающих к МБОУ дополнительного образования детей «Детская художественная школа г. Гатчины», расположенному по адресу: Ленинградская область, гор. Гатчина, проспект 25 Октября, дом 9

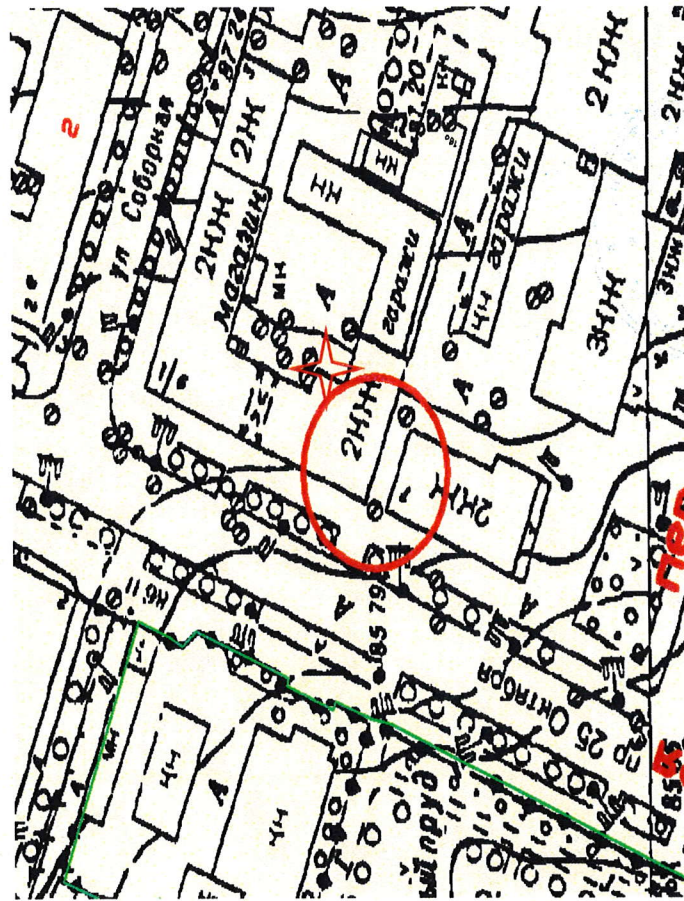

Условные обозначения

- Граница прилегающей территории до объектов стационарной торговли, общественного питания, осуществляющих розничную продажу алкогольной продукции



- Объект

Приложение №18
к постановлению
Администрации Гатчинского муниципального района
от 23.03.2021 № 891



Приложение №341
к постановлению администрации
Гатчинского муниципального района
от 15.02.2019 № 440

МО «Город Гатчина»

Схема границ территорий, прилегающих к МБОУ дополнительного образования детей «Детская художественная школа г. Гатчины», расположенному по адресу: Ленинградская область, гор. Гатчина, ул. Карла Маркса, дом 4

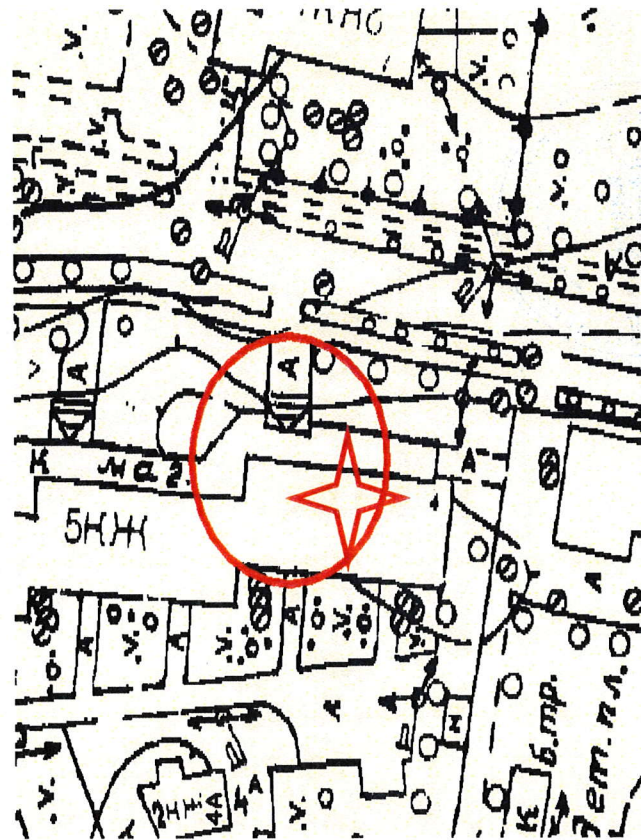

Условные обозначения

- Граница прилегающей территории до объектов стационарной торговли, общественного питания, осуществляющих розничную продажу алкогольной продукции



- Объект

Приложение №16
к постановлению
Администрации Гатчинского муниципального
района
от 23.03.2021 № 891



Приложение №339
к Постановлению администрации
Гатчинского муниципального района
от 15.02.2019 № 440

МО «Город Гатчина»

Схема границ территорий, прилегающих к етскому развивающему центру «Амадикс» (ИП Маковецкая Е.А.), расположенному по адресу: Ленинградская область, гор. Гатчина, ул. Урицкого, дом 31

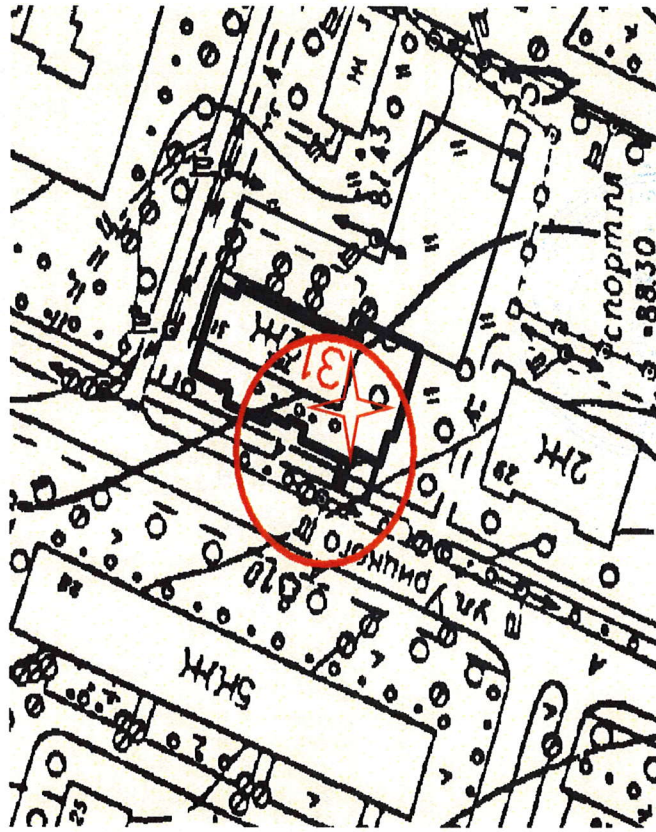

Условные обозначения

— Граница прилегающей территории до объектов стационарной торговли, общественного питания, осуществляющих розничную продажу алкогольной продукции

☆ - Объект

Приложение №17
к постановлению
Администрации Гатчинского муниципального
района
от 23.03.2021 № 891



Приложение №340
к Постановлению администрации
Гатчинского муниципального района
от 15.02.2019 № 440

МО «Город Гатчина»

Схема границ территорий, прилегающих к школе английского языка (ИП Быкова О.П.), расположенной по адресу: Ленинградская область, гор. Гатчина, ул. Генерала Кныша, дом 15

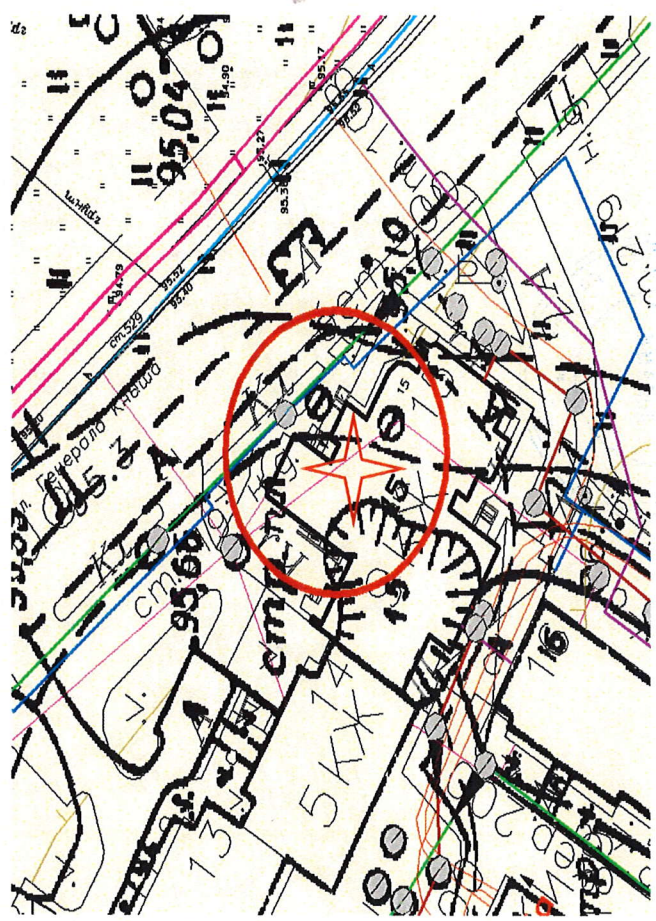

Условные обозначения

— Граница прилегающей территории до объектов стационарной торговли, общественного питания, осуществляющих розничную продажу алкогольной продукции

☆ - Объект

Приложение №20
к постановлению
Администрации Гатчинского муниципального района
от 23.03.2021 № 891



Приложение №343
к Постановлению администрации
Гатчинского муниципального района
от 15.02.2019 № 440

МО «Город Гатчина» * *

Схема границ территорий, прилегающих к студии английского языка «Вместе»
(ИП Малькина Г.Н.), расположенной по адресу: Ленинградская область, гор.
Гатчина, ул. К. Подрядчикова, дом 7, офис 402

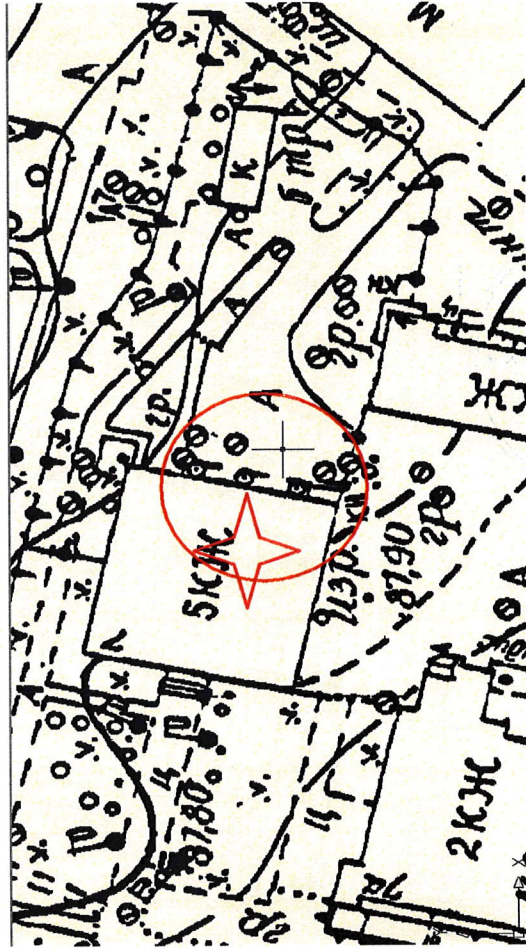

Условные обозначения

- Граница прилегающей территории до объектов стационарной торговли, общественного питания, осуществляющих розничную продажу алкогольной продукции



Приложение №21
к постановлению
Администрации Гатчинского муниципального района
от 23.03.2021 № 891



Приложение №344
к Постановлению администрации
Гатчинского муниципального района
от 15.02.2019 № 440

МО «Город Гатчина» * *

Схема границ территорий, прилегающих к детскому центру развития «Му way»
(ИП Яковлева И.А.), расположенному по адресу: Ленинградская область, гор.
Гатчина, ул. К. Подрядчикова, дом 7, офис 512

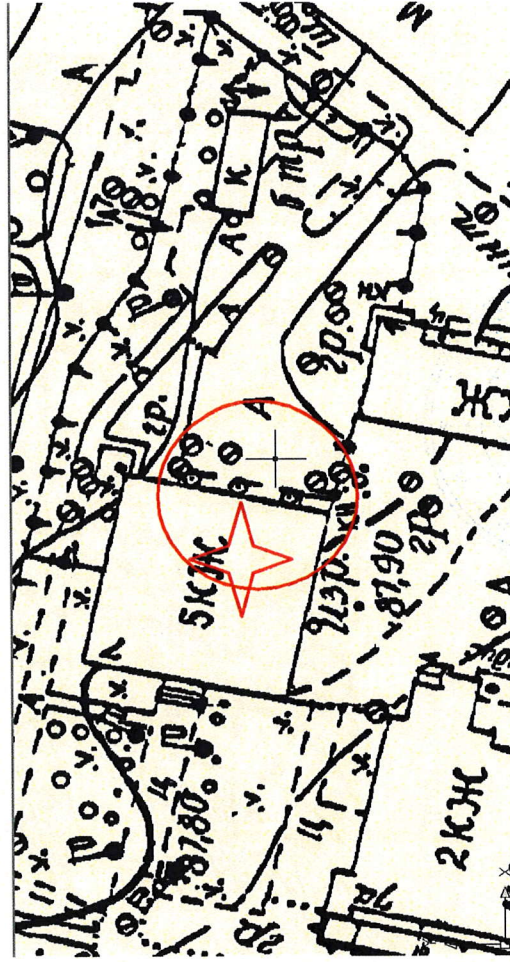

Условные обозначения

- Граница прилегающей территории до объектов стационарной торговли, общественного питания, осуществляющих розничную продажу алкогольной продукции



Приложение №22
к постановлению
Администрации Гатчинского муниципального
района
от 23.03.2021 № 891



МО «Город Гатчина»

Приложение №345
к постановлению администрации
Гатчинского муниципального района
от 15.02.2019 № 440

Схема границ территорий, прилегающих к детской развивающей студии «Му way»
(ИП Яковлева И.А.), расположенной по адресу: Ленинградская область, гор. Гатчина, ул. Зверевой, дом 1а

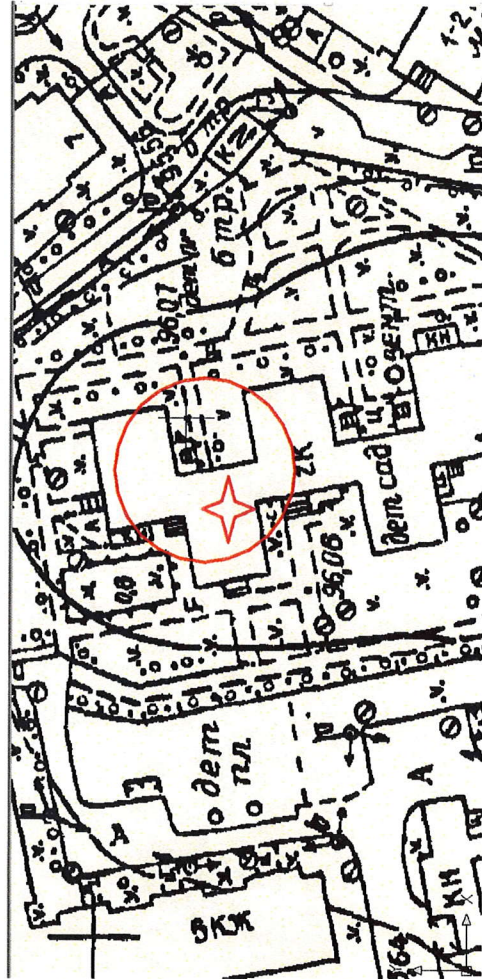

Условные обозначения

— Граница прилегающей территории до объектов стационарной торговли, общественного питания, осуществляющих розничную продажу алкогольной продукции



- Объект

Приложение №23
к постановлению
Администрации Гатчинского муниципального
района
от 23.03.2021 № 891



МО «Город Гатчина»

Приложение №346
к постановлению администрации
Гатчинского муниципального района
от 15.02.2019 № 440

Схема границ территорий, прилегающих к спортивному клубу «Защитник» (ИП Ткаченко Д.А.), расположенному по адресу: Ленинградская область, гор. Гатчина, ул. Радищева, дом 4

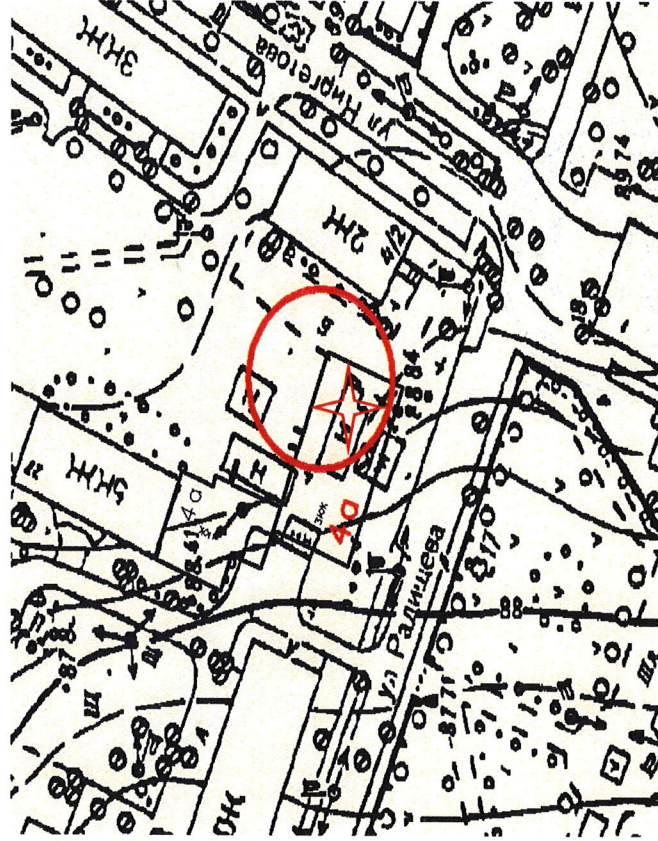

Условные обозначения

— Граница прилегающей территории до объектов стационарной торговли, общественного питания, осуществляющих розничную продажу алкогольной продукции



- Объект

Приложение №22
к постановлению
Администрации Гатчинского муниципального
района
от 23.03.2021 № 891



МО «Город Гатчина»

Приложение №345
к Постановлению администрации
Гатчинского муниципального района
от 15.02.2019 № 440

Схема границ территорий, прилегающих к детской развивающей студии «Му way»
(ИП Яковлева И.А.), расположенной по адресу: Ленинградская область, гор. Гатчина, ул. Зверевой, дом 1а

Гатчина, ул. Зверевой, дом 1а

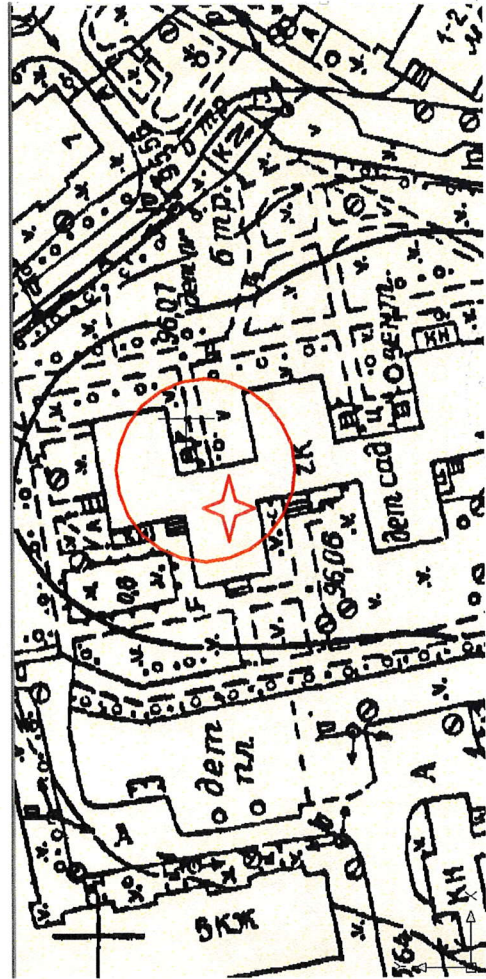

Условные обозначения

— Граница прилегающей территории до объектов стационарной торговли, общественного питания, осуществляющих розничную продажу алкогольной продукции

☆ - Объект

Приложение №23
к постановлению
Администрации Гатчинского муниципального
района
от 23.03.2021 № 891

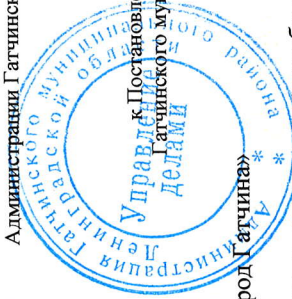

МО «Город Гатчина»

Приложение №346
к Постановлению администрации
Гатчинского муниципального района
от 15.02.2019 № 440

Схема границ территорий, прилегающих к спортивному клубу «Защитник» (ИП Ткаченко Д.А.), расположенному по адресу: Ленинградская область, гор. Гатчина, ул. Радищева, дом 4

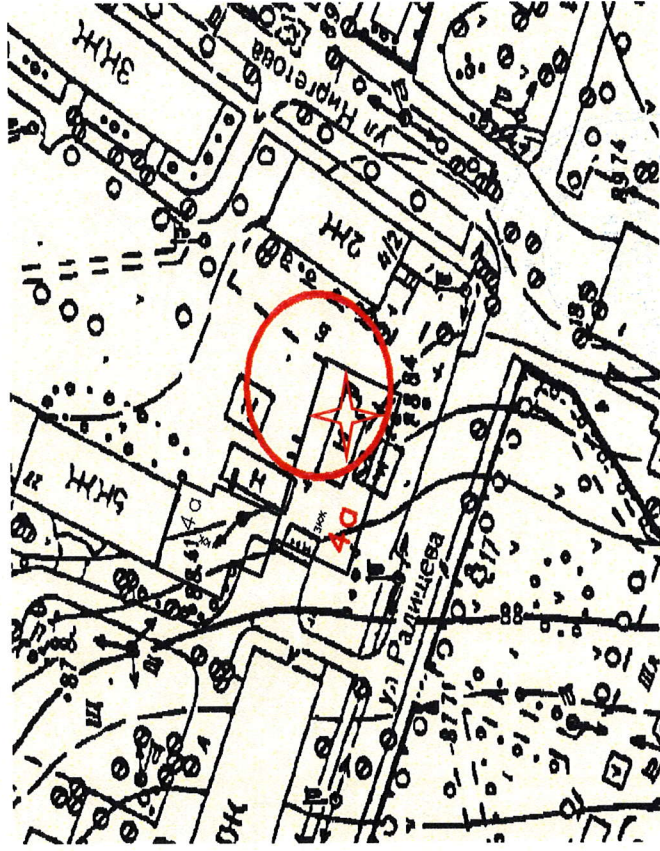

Условные обозначения

— Граница прилегающей территории до объектов стационарной торговли, общественного питания, осуществляющих розничную продажу алкогольной продукции

☆ - Объект

Приложение №20
к постановлению
Администрации Гатчинского муниципального
района
от 23.03.2021 № 891



МО «Город Гатчина» *

Схема границ территорий, прилегающих к студии английского языка «Вместе»
(ИП Малькина Г.Н.), расположенной по адресу: Ленинградская область, гор.
Гатчина, ул. К.Подрядчикова, дом 7, офис 402

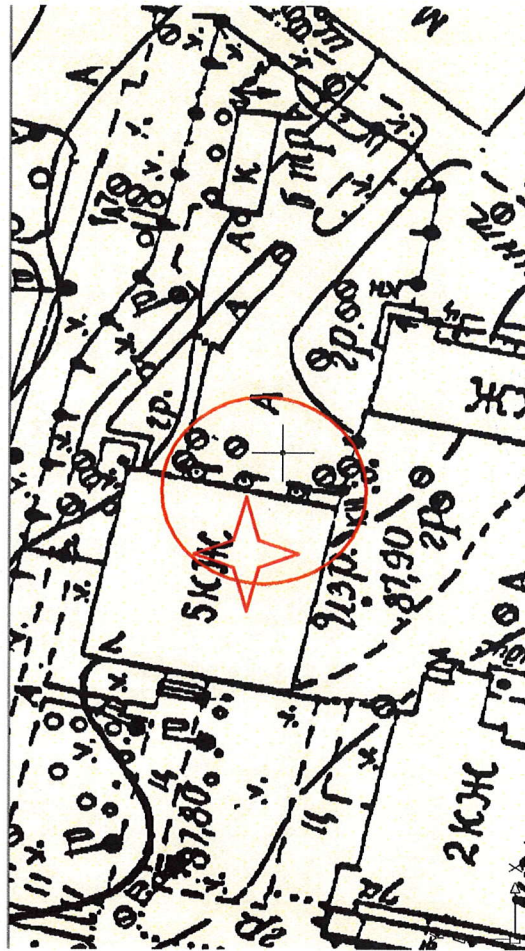

Условные обозначения

— Граница прилегающей территории до объектов стационарной торговли, общественного питания, осуществляющих розничную продажу алкогольной продукции



- Объект

Приложение №21
к постановлению
Администрации Гатчинского муниципального
района
от 23.03.2021 № 891



МО «Город Гатчина» *

Схема границ территорий, прилегающих к детскому центру развития «Му way»
(ИП Яковлева И.А.), расположенному по адресу: Ленинградская область, гор.
Гатчина, ул. К. Подрядчикова, дом 7, офис 512

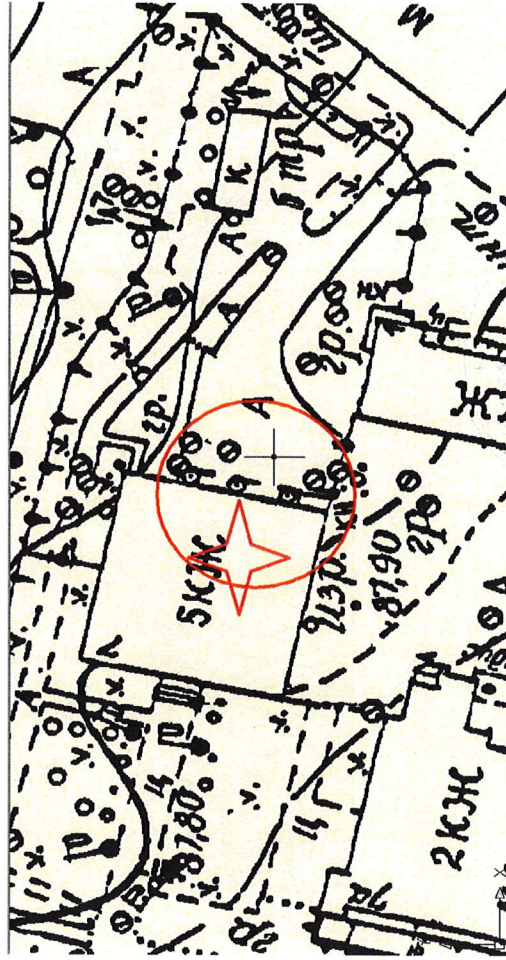

Условные обозначения

— Граница прилегающей территории до объектов стационарной торговли, общественного питания, осуществляющих розничную продажу алкогольной продукции



- Объект

Приложение №24
к постановлению
Администрации Гатчинского муниципального района
от 23.03.2021 № 891



Приложение №347
к Постановлению администрации
Гатчинского муниципального района
от 15.02.2019 № 440

МО «Город Гатчина»

Схема границ территорий, прилегающих к детскому развивающему центру «Тема»
(ИП Варданын К.А.), расположенному по адресу: Ленинградская область, гор.
Гатчина, проспект 25 Октября, дом 52Б

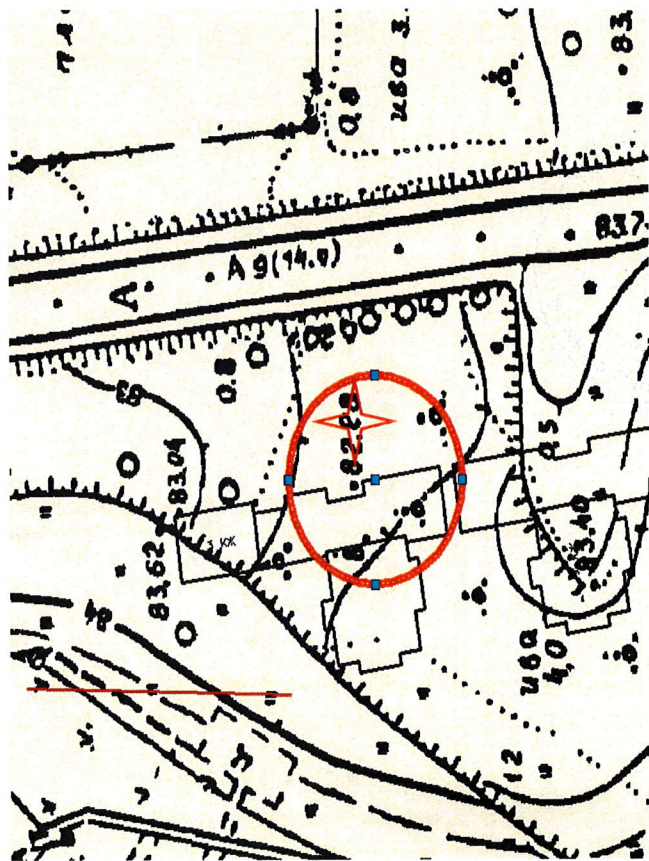

Условные обозначения

— Граница прилегающей территории до объектов стационарной торговли,
общественного питания, осуществляющих розничную продажу алкогольной продукции



Объект

Приложение №25
к постановлению
Администрации Гатчинского муниципального района
от 23.03.2021 № 891



Приложение №348
к Постановлению администрации
Гатчинского муниципального района
от 15.02.2019 № 440

схема пешеходного маршрута от входа в детский развивающий центр «Тема»,
расположенный по адресу: Ленинградская область, гор. Гатчина, проспект 25
Октября, дом 52Б до входа в магазин «Пятерочка» (ООО «Агроторг»),
расположенный по адресу: Ленинградская область, гор. Гатчина, проспект 25
Октября, дом 52Б
(20 м.)

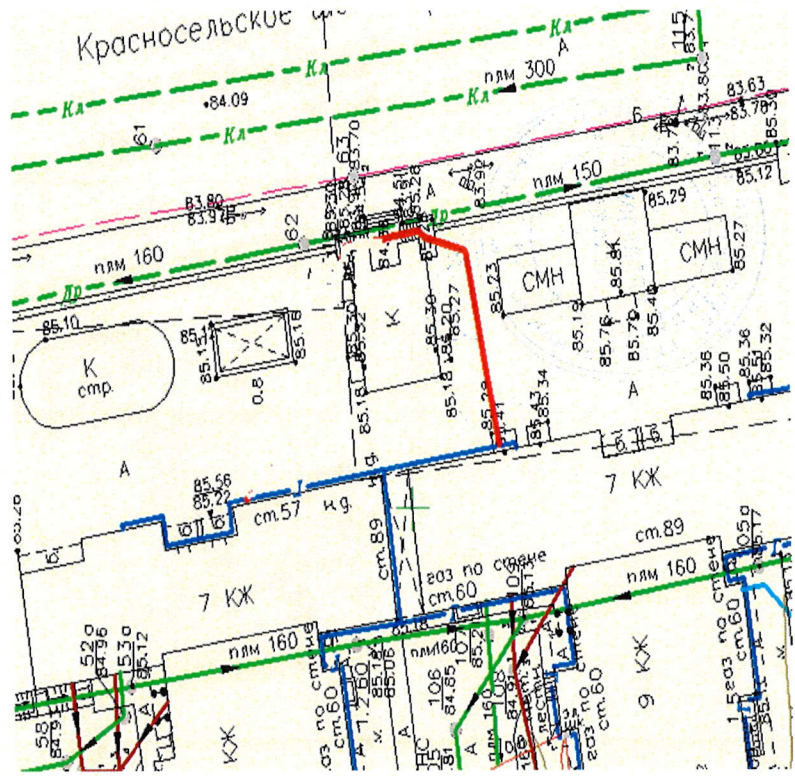

Приложение №26
к постановлению
Администрации Гагчинского муниципального
района
от 23.03.2021 № 891

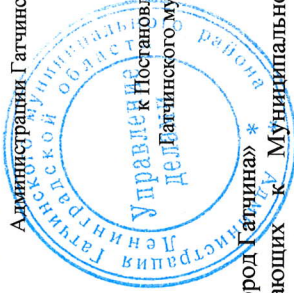

Приложение №349
к Постановлению администрации
дел Гагчинского муниципального района
от 15.02.2019 № 440

МО «Город Гагчина» *
Муниципальному бюджетному
образовательному учреждению дополнительного образования «районный центр
детского творчества» (структурное подразделение «центр Созвездие» подростковый
клуб Чайка), расположенному по адресу: Ленинградская область, гор. Гагчина,
Заводская, дом 3

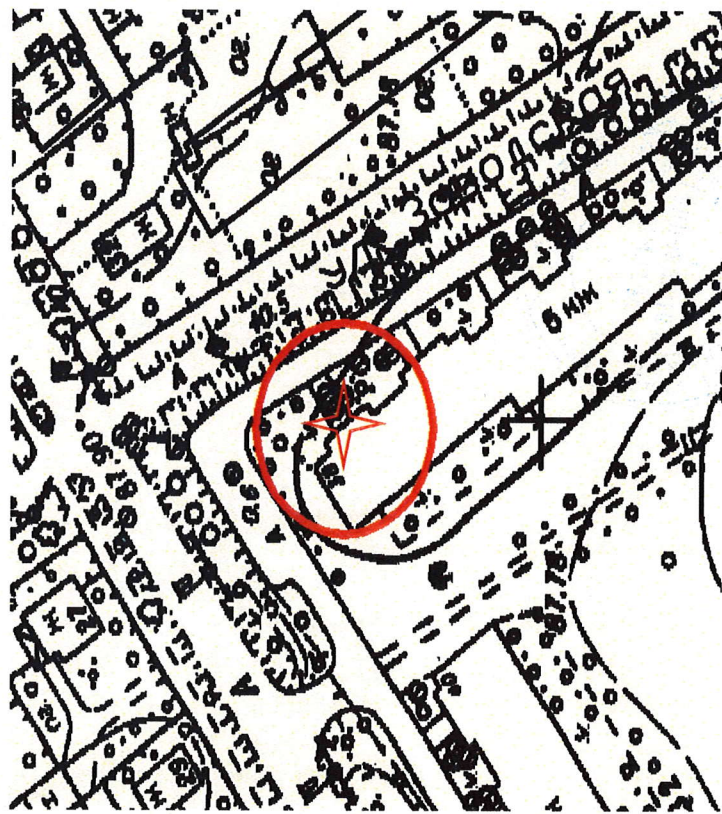

Условные обозначения

- Граница прилегающей территории до объектов стационарной торговли,
общественного питания, осуществляющих розничную продажу алкогольной продукции



- Объект

Приложение №27
к постановлению
Администрации Гагчинского муниципального
района
от 23.03.2021 № 891



Приложение №350
к Постановлению администрации
дел Гагчинского муниципального района
от 15.02.2019 № 440

МО «Город Гагчина» *

Схема границ территорий, прилегающих к спортивному центру МАУ ГМР
"ЦРФКиС "Волна", расположенному по адресу: Ленинградская область, гор.
Гагчина, ул. Крупской, д. 12 корпус 1

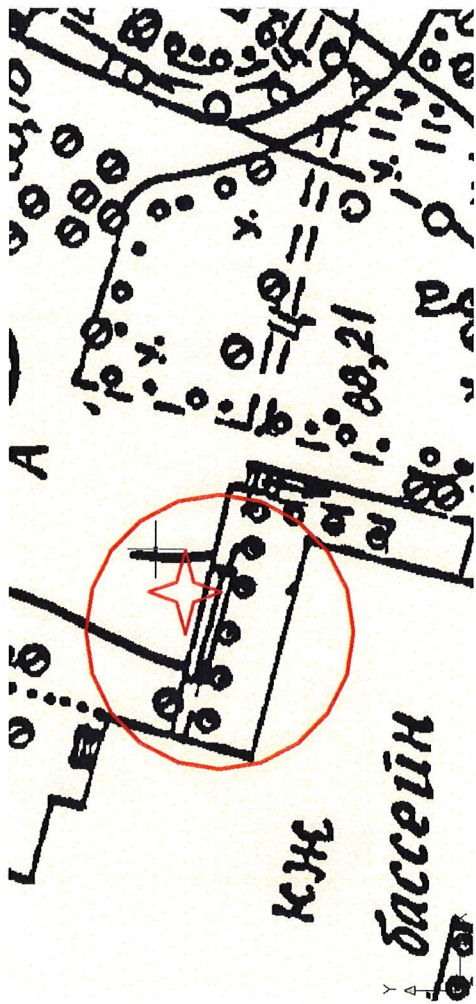

Условные обозначения

- Граница прилегающей территории до объектов стационарной торговли,
общественного питания, осуществляющих розничную продажу алкогольной продукции



- Объект

Приложение №26
к постановлению
Администрации Гатчинского муниципального
района
от 23.03.2021 № 891



Приложение №349
к Постановлению администрации
Гатчинского муниципального района
От 15.02.2019 № 440

МО «Город Гатчина»

Схема границ территорий, прилегающих к Муниципальному бюджетному образовательному учреждению дополнительного образования «районный центр детского творчества» (структурное подразделение «центр Созвездие») подростковый клуб Чайка), расположенному по адресу: Ленинградская область, гор. Гатчина, Заводская, дом 3

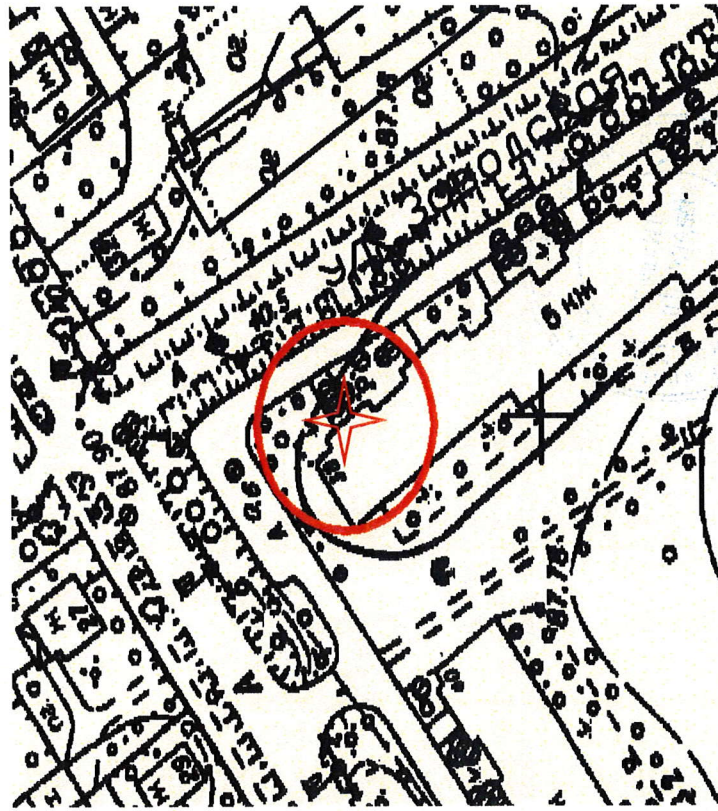

Условные обозначения

- Граница прилегающей территории до объектов стационарной торговли, общественного питания, осуществляющих розничную продажу алкогольной продукции



- Объект

Приложение №27
к постановлению
Администрации Гатчинского муниципального
района
от 23.03.2021 № 891



Приложение №350
к Постановлению администрации
Гатчинского муниципального района
От 15.02.2019 № 440

МО «Город Гатчина»

Схема границ территорий, прилегающих к спортивному центру МАУ ГМР "ДФКиС "Волна", расположенному по адресу: Ленинградская область, гор. Гатчина, ул. Крупской, д. 12 корпус 1

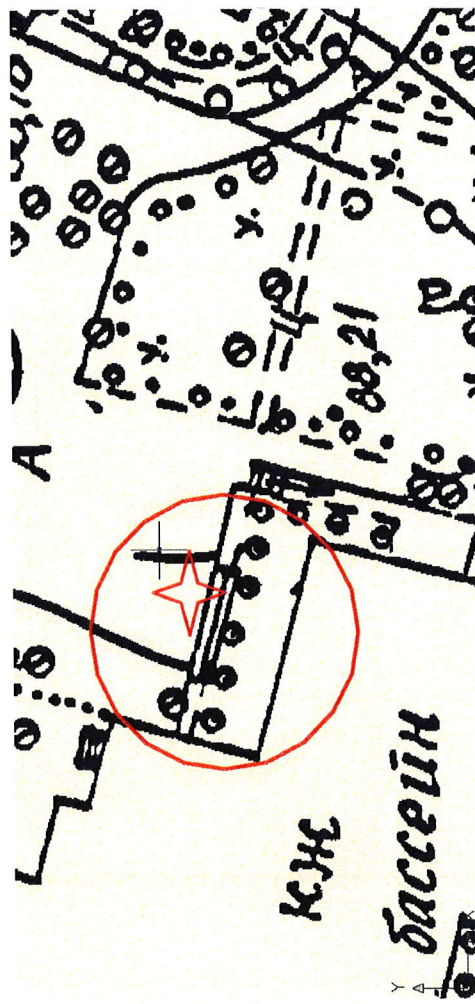

Условные обозначения

- Граница прилегающей территории до объектов стационарной торговли, общественного питания, осуществляющих розничную продажу алкогольной продукции



- Объект

Приложение №25
к постановлению
Администрации Гатчинского муниципального
района
от 23.03.2021 № 891

Приложение №348
к Постановлению администрации
Гатчинского муниципального района
от 15.02.2019 № 440



схема пешеходного маршрута от входа в детский развивающий центр «Тема»,
расположенный по адресу: Ленинградская область, гор. Гатчина, проспект 25
Октября, дом 52Б до входа в магазин «Пятерочка» (ООО «Агроторг»),
расположенный по адресу: Ленинградская область, гор. Гатчина, проспект 25
Октября, дом 52Б
(20 м.)

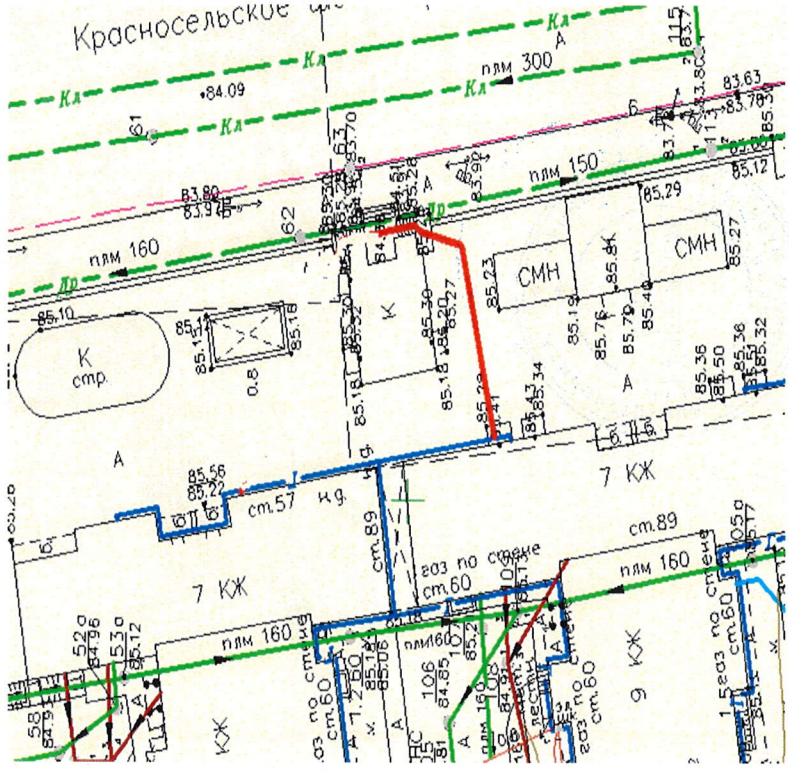

Приложение №24
к постановлению
Администрации Гатчинского муниципального
района
от 23.03.2021 № 891

Приложение №347
к Постановлению администрации
Гатчинского муниципального района
от 15.02.2019 № 440



МО «Город Гатчина»

Схема границ территорий, прилегающих к легкому развивающему центру «Тема»
(ИП Варданян К.А.), расположенному по адресу: Ленинградская область, гор.
Гатчина, проспект 25 Октября, дом 52Б

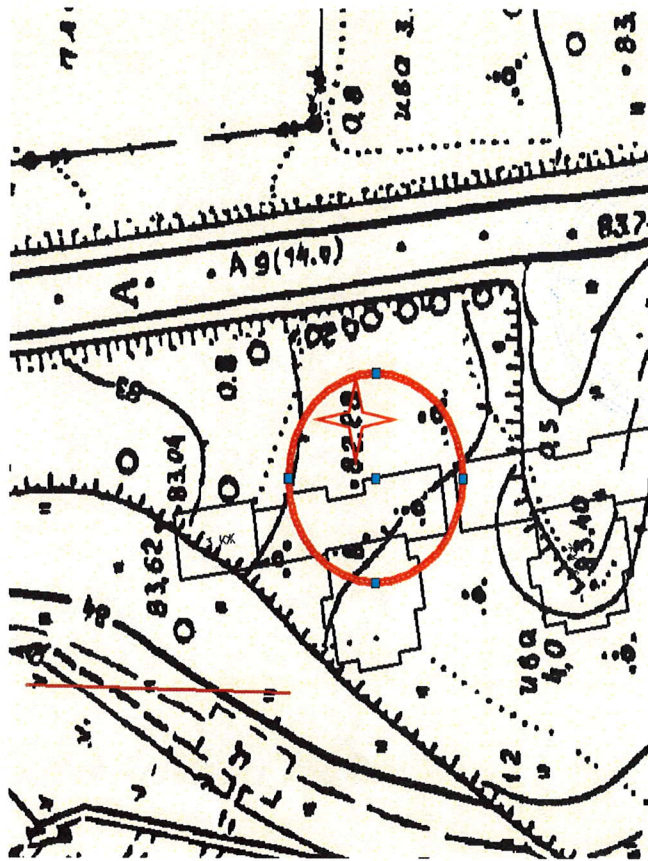

Условные обозначения

- Граница прилегающей территории до объектов стационарной торговли,
общественного питания, осуществляющих розничную продажу алкогольной продукции

- Объект

Приложение №28
к постановлению
Администрации Гатчинского муниципального
района
от 23.03.2021 № 891



МО «Город Гатчина»

Схема границ территорий, прилегающих к детской студии «Живая кисть» ИП
Комиссарова Е.С., расположенной по адресу: Ленинградская область, гор. Гатчина,
ул. Хохлова, дом 6А

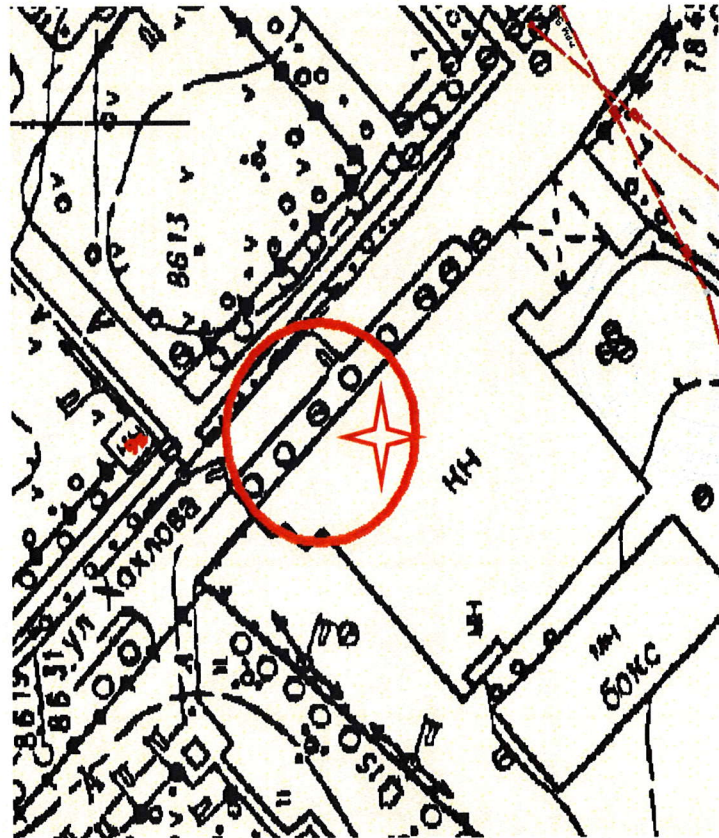

Условные обозначения

— Граница прилегающей территории до объектов стационарной торговли,
общественного питания, осуществляющих розничную продажу алкогольной продукции



- Объект

Приложение №29
к постановлению
Администрации Гатчинского муниципального
района
от 23.03.2021 № 891



МО «Город Гатчина»

Схема границ территорий, прилегающих к детской студии дефектологии и
логопедии (ИП Плешков В.В.), расположенной по адресу: Ленинградская область,
гор. Гатчина, ул. Хохлова, дом 6А

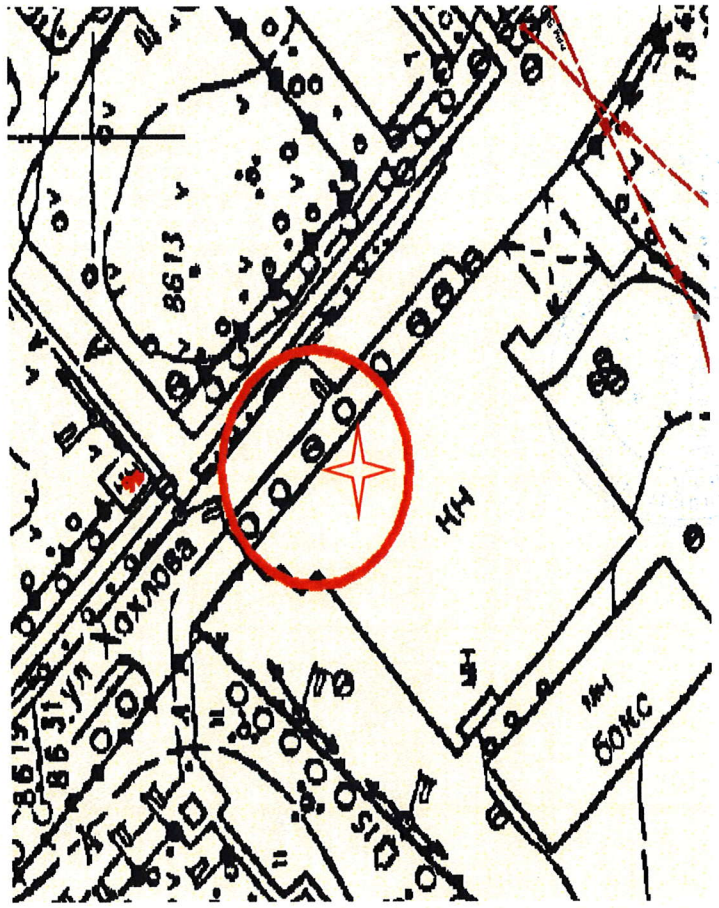

Условные обозначения

— Граница прилегающей территории до объектов стационарной торговли,
общественного питания, осуществляющих розничную продажу алкогольной продукции



- Объект

Приложение №30
к постановлению
Администрации Гатчинского муниципального
района
от 23.03.2021 № 891

Приложение №353
к Постановлению администрации
Гатчинского муниципального района
От 15.02.2019 № 440

МО «Город Гатчина»



Схема границ территорий, прилегающих к детскому лингвистическому центру
«Диалог» (ООО «ЛЦ Диалог»), расположенному по адресу: Ленинградская область,
гор. Гатчина, ул. Горького, дом 3



- Граница прилегающей территории до объектов стационарной торговли,
общественного питания, осуществляющих розничную продажу алкогольной продукции

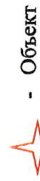

- Объект

Приложение №31
к постановлению
Администрации Гатчинского муниципального
района
от 23.03.2021 № 891

Приложение №354
к Постановлению администрации
Гатчинского муниципального района
От 15.02.2019 № 440

МО «Город Гатчина»



Схема границ территорий, прилегающих к школе скорочтения и развития
интеллекта «IQ007» (ИП Лукьяничкова Н.В.), расположенной по адресу:
Ленинградская область, гор. Гатчина, ул. Горького, дом 3



- Граница прилегающей территории до объектов стационарной торговли,
общественного питания, осуществляющих розничную продажу алкогольной продукции



- Объект

Приложение №30
к постановлению
Администрации Гатчинского муниципального
района
от 23.03.2021 № 891



Приложение №353
к Постановлению администрации
Гатчинского муниципального района
от 15.02.2019 № 440

МО «Город Гатчина»

Схема границ территорий, прилегающих к детскому лингвистическому центру «Диалог» (ООО «ЛЦ Диалог»), расположенному по адресу: Ленинградская область, гор. Гатчина, ул. Горького, дом 3



Граница прилегающей территории до объектов стационарной торговли, общественного питания, осуществляющих розничную продажу алкогольной продукции

Объект



Приложение №31
к постановлению
Администрации Гатчинского муниципального
района
от 23.03.2021 № 891



Приложение №354
к Постановлению администрации
Гатчинского муниципального района
от 15.02.2019 № 440

МО «Город Гатчина»

Схема границ территорий, прилегающих к школе скорочтения и развития интеллекта «IQ007» (ИП Лукьянчикова Н.В.), расположенной по адресу:

Ленинградская область, гор. Гатчина, ул. Горького, дом 3



Граница прилегающей территории до объектов стационарной торговли, общественного питания, осуществляющих розничную продажу алкогольной продукции

Объект



Приложение №28
к постановлению
Администрации Гатчинского муниципального
района
от 23.03.2021 № 891



МО «Город Гатчина»
Схема границ территорий, прилегающих к детской студии «Живая кисть» ИП
Комиссарова Е.С., расположенной по адресу: Ленинградская область, гор. Гатчина,
ул. Хохлова, дом 6А

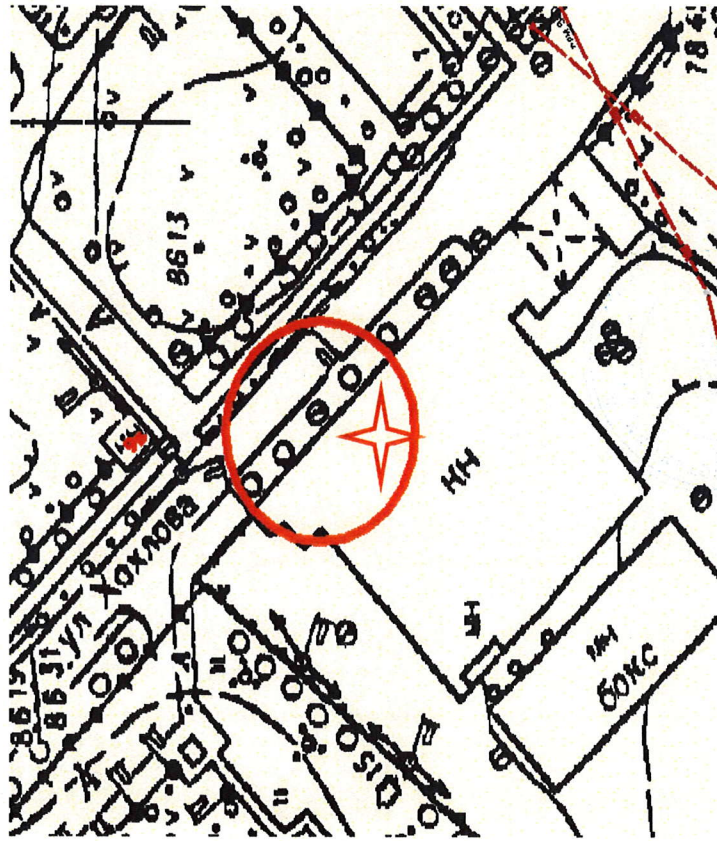

Условные обозначения

- Граница прилегающей территории до объектов стационарной торговли,
общественного питания, осуществляющих розничную продажу алкогольной продукции



- Объект

Приложение №29
к постановлению
Администрации Гатчинского муниципального
района
от 23.03.2021 № 891



МО «Город Гатчина»

Схема границ территорий, прилегающих к детской студии дефектологии и
логопедии (ИП Плешков В.В.), расположенной по адресу: Ленинградская область,
гор. Гатчина, ул. Хохлова, дом 6А

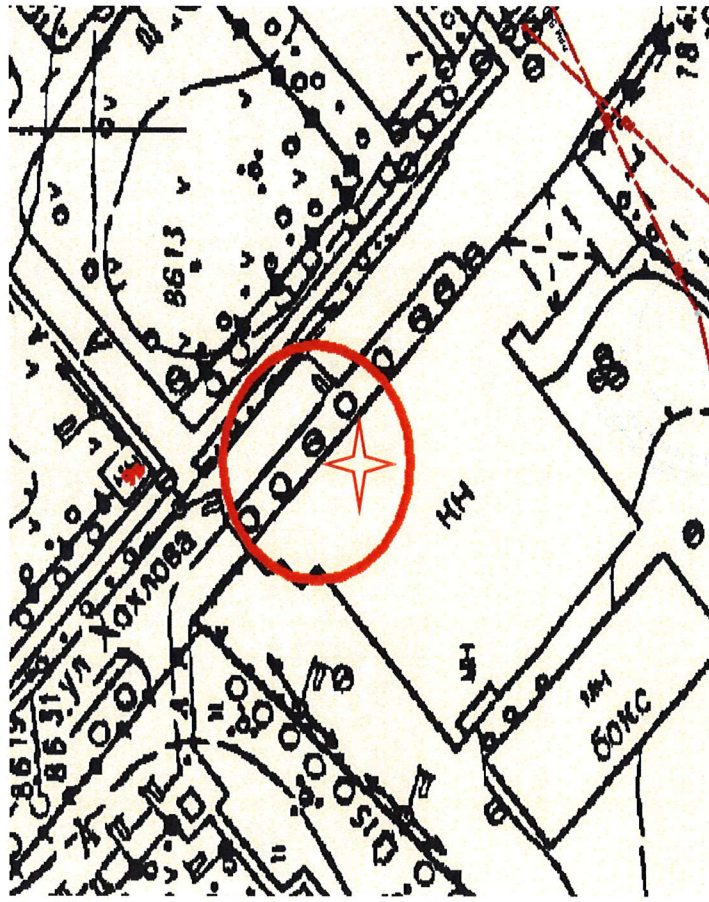

Условные обозначения

- Граница прилегающей территории до объектов стационарной торговли,
общественного питания, осуществляющих розничную продажу алкогольной продукции



- Объект

Приложение №33
к постановлению
Администрации Гатчинского муниципального района
от 23.03.2021 № 891



Приложение №356
к постановлению администрации
Гатчинского муниципального района
от 15.02.2019 № 440

МО «Город Гатчина» *

Схема границ территорий, прилегающих к детскому развивающему центру «Махиум» (ИП Дубанова О.В.), расположенному по адресу: Ленинградская область, гор. Гатчина, ул. Изотова, дом 3а

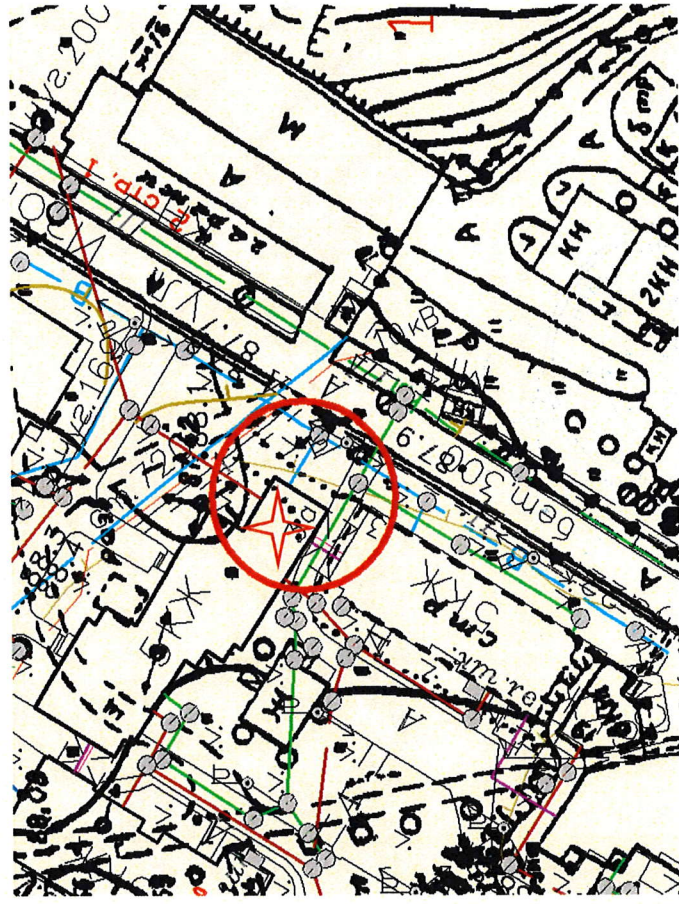

Граница прилегающей территории до объектов стационарной торговли, общественного питания, осуществляющих розничную продажу алкогольной продукции



- Объект

Приложение №32
к постановлению
Администрации Гатчинского муниципального района
от 23.03.2021 № 891



Приложение №355
к постановлению администрации
Гатчинского муниципального района
от 15.02.2019 № 440

МО «Город Гатчина» *

Схема границ территорий, прилегающих к Муниципальному бюджетному учреждению «Гатчинский дворец молодежи» (МБУ «ГДМ»), расположенному по адресу: Ленинградская область, гор. Гатчина, ул. Достоевского, дом 2

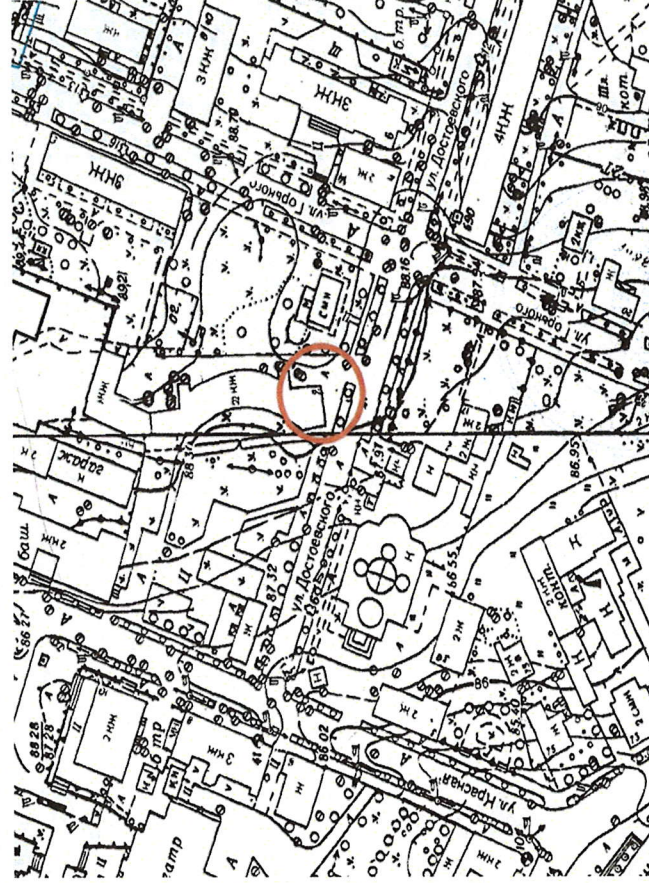

Граница прилегающей территории до объектов стационарной торговли, общественного питания, осуществляющих розничную продажу алкогольной продукции



- Объект

Приложение №34
к постановлению
Администрации Гатчинского муниципального
района
от 23.03.2021 № 891

Приложение №357
к постановлению администрации
Гатчинского муниципального района
от 15.02.2019 № 440

МО «Город Гатчина»



МО «Город Гатчина»

Схема границ территорий, прилегающих к детскому комплексу «Детская резиденция (ООО «Маленькая страна»)) расположенному по адресу: Ленинградская область, гор. Гатчина, ул. К. Подрядчикова, дом 28 лит А

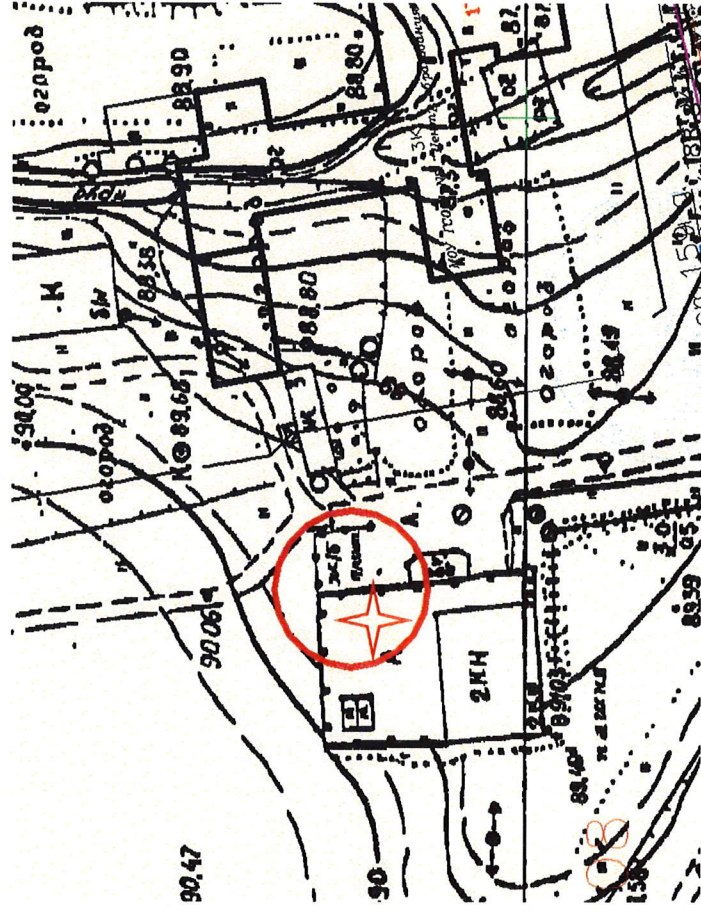

Граница прилегающей территории до объектов стационарной торговли, общественного питания, осуществляющих розничную продажу алкогольной продукции

Объект

Приложение №35
к постановлению
Администрации Гатчинского муниципального
района
от 23.03.2021 № 891

Приложение №358
к постановлению администрации
Гатчинского муниципального района
от 15.02.2019 № 440

МО «Город Гатчина»



МО «Город Гатчина»

Схема границ территорий, прилегающих к школе английского языка «Marvel School» (Елуферьева ОР.), расположенной по адресу: Ленинградская область, гор. Гатчина, ул. Хохлова, дом 8

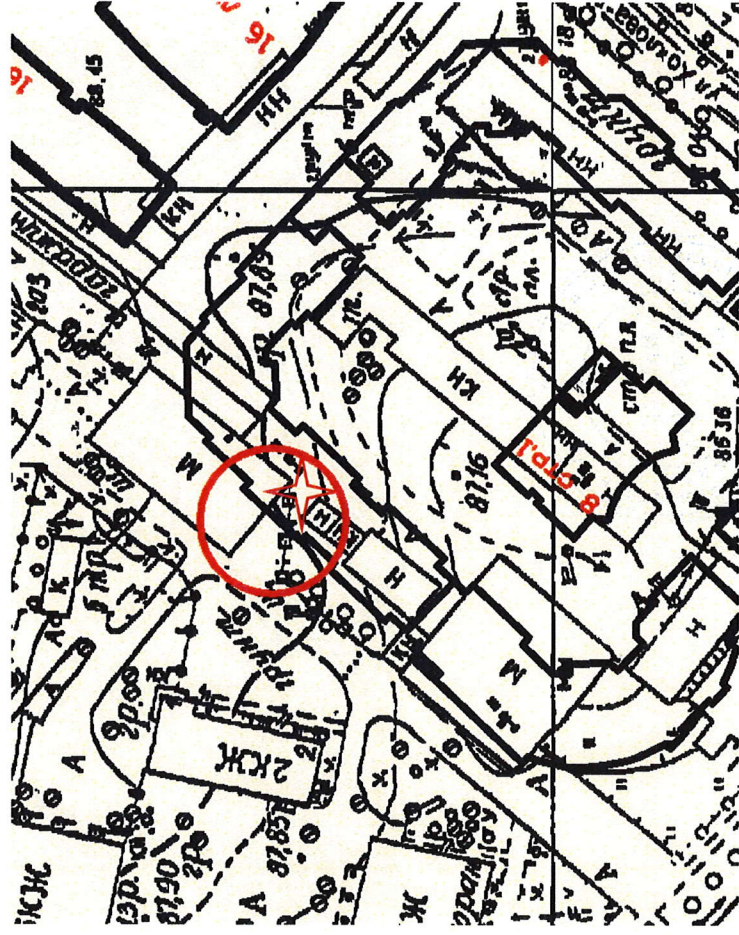

Граница прилегающей территории до объектов стационарной торговли, общественного питания, осуществляющих розничную продажу алкогольной продукции

Объект

Приложение №34
к постановлению
Администрации Гатчинского муниципального
района
от 23.03.2021 № 891



МО «Город Гатчина»

Приложение №357
к постановлению администрации
Гатчинского муниципального района
от 15.02.2019 № 440

Схема границ территорий, прилегающих к детскому комплексу «Детская резиденция (ООО «Маленькая страна») расположенному по адресу: Ленинградская область, гор. Гатчина, ул. К. Подрядчикова, дом 28 лит А

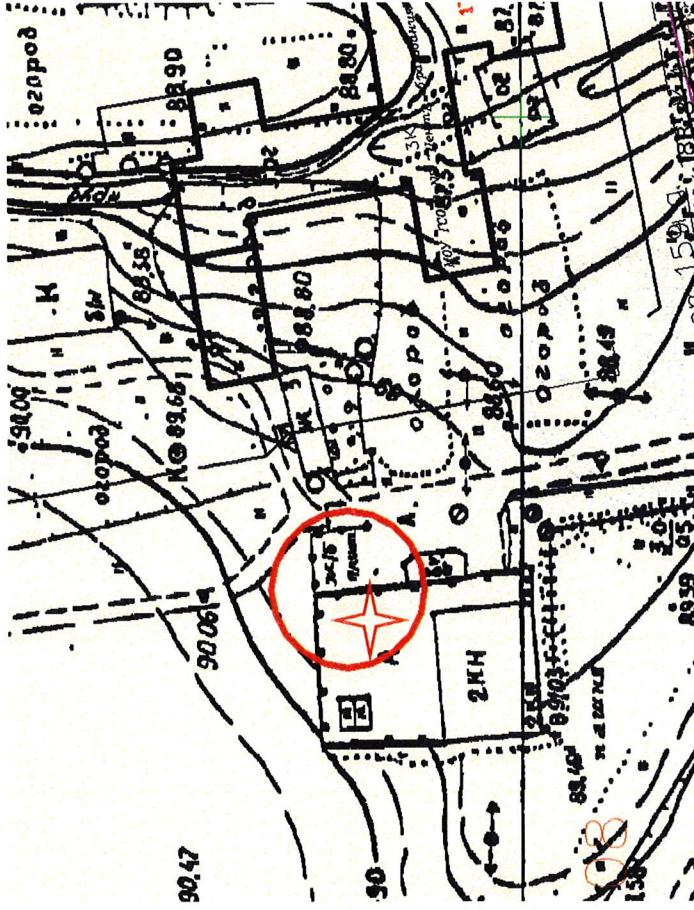

Граница прилегающей территории до объектов стационарной торговли, общественного питания, осуществляющих розничную продажу алкогольной продукции

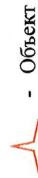

- Объект

Приложение №35
к постановлению
Администрации Гатчинского муниципального
района
от 23.03.2021 № 891



МО «Город Гатчина»

Приложение №358
к постановлению администрации
Гатчинского муниципального района
от 15.02.2019 № 440

Схема границ территорий, прилегающих к школе английского языка «Magvel School» (Елufferева ОР.), расположенной по адресу: Ленинградская область, гор. Гатчина, ул. Хохлова, дом 8

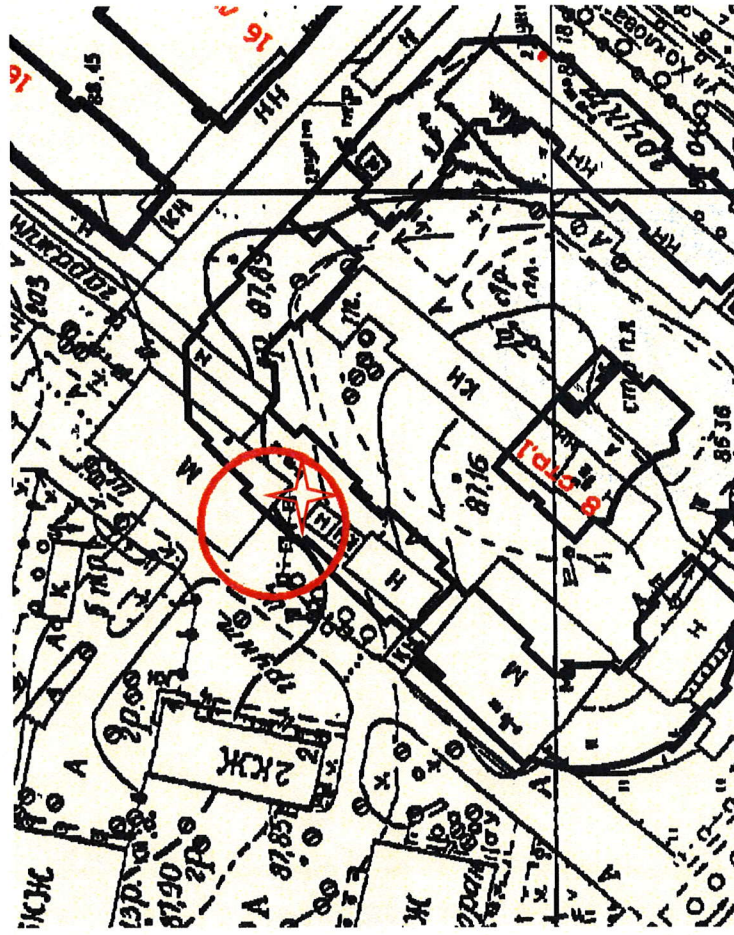

Граница прилегающей территории до объектов стационарной торговли, общественного питания, осуществляющих розничную продажу алкогольной продукции



- Объект

Приложение №33
к постановлению
Администрации Гатчинского муниципального
района
от 23.03.2021 № 891



Приложение №356
к Постановлению администрации
Гатчинского муниципального района
от 15.02.2019 № 440

МО «Город Гатчина»

Схема границ территорий, прилегающих к детскому развивающему центру
«Махіум» (ИП Дубанова О.В.), расположенному по адресу: Ленинградская область,
гор. Гатчина, ул. Изотова, дом 3а

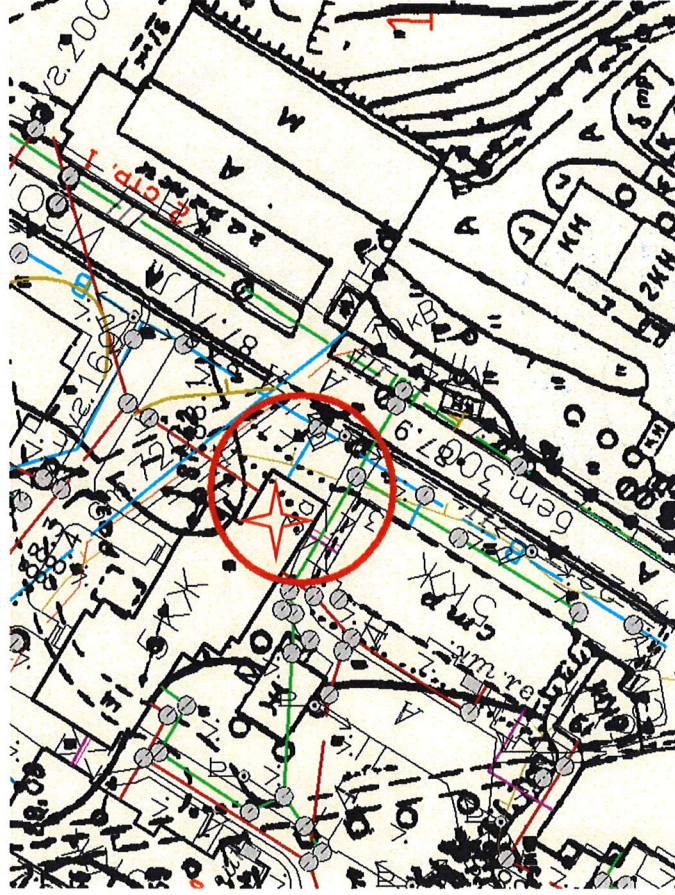

Граница прилегающей территории до объектов стационарной торговли,
общественного питания, осуществляющих розничную продажу алкогольной продукции

— Объект

Приложение №32
к постановлению
Администрации Гатчинского муниципального
района
от 23.03.2021 № 891



Приложение №355
к Постановлению администрации
Гатчинского муниципального района
от 15.02.2019 № 440

МО «Город Гатчина»

Схема границ территорий, прилегающих к Муниципальному бюджетному
учреждению «Гатчинский дворец молодежи» (МБУ «ГДМ»), расположенному по
адресу: Ленинградская область, гор. Гатчина, ул. Достоевского, дом 2



Граница прилегающей территории до объектов стационарной торговли,
общественного питания, осуществляющих розничную продажу алкогольной продукции

— Объект

Приложение №36
к постановлению
Администрации Гатчинского муниципального
района
от 23.03.2021 № 891



Приложение №359
к Постановлению администрации
Гатчинского муниципального района
от 15.02.2019 № 440

МО «Город Гатчина»

Схема границ территорий, прилегающих к балетной студии «Grand foucette»
(ИП Чернецкая Н.О.), расположенной по адресу: Ленинградская область, гор.
Гатчина, ул. Соборная, дом 7В

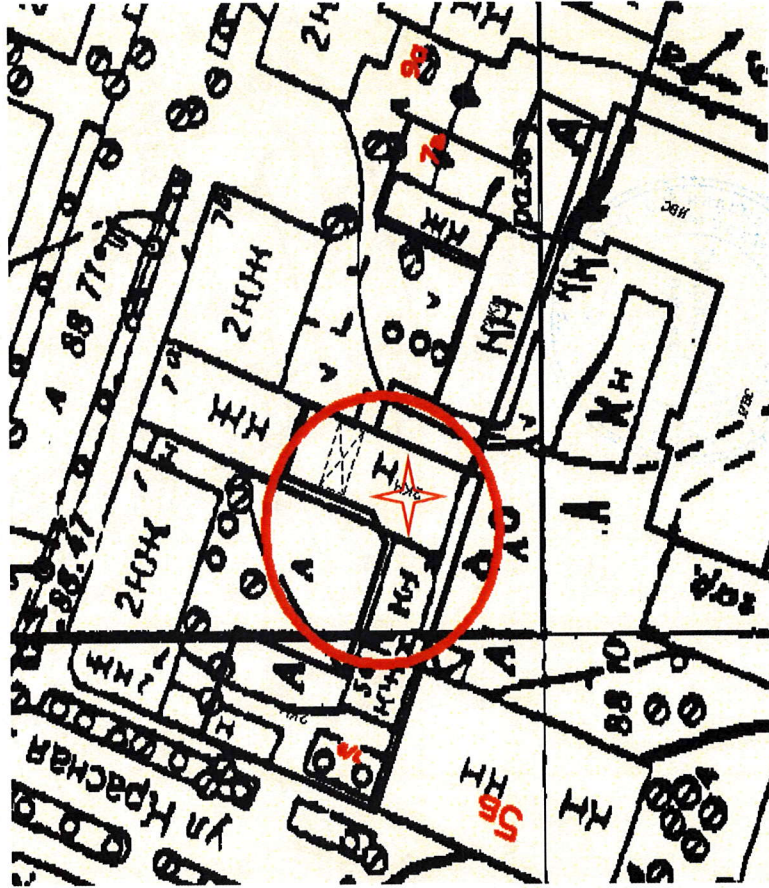

- Граница прилегающей территории до объектов стационарной торговли,
общественного питания, осуществляющих розничную продажу алкогольной продукции

☆ - Объект

Приложение №37
к постановлению
Администрации Гатчинского муниципального
района
от 23.03.2021 № 891



Приложение №360
к Постановлению администрации
Гатчинского муниципального района
от 15.02.2019 № 440

МО «Город Гатчина»

Схема границ территорий, прилегающих детскому театру танца «Босиком по
радуге» (Дроботова А.Ю.), расположенному по адресу: Ленинградская область, гор.
Гатчина, ул. Соборная, дом 7В

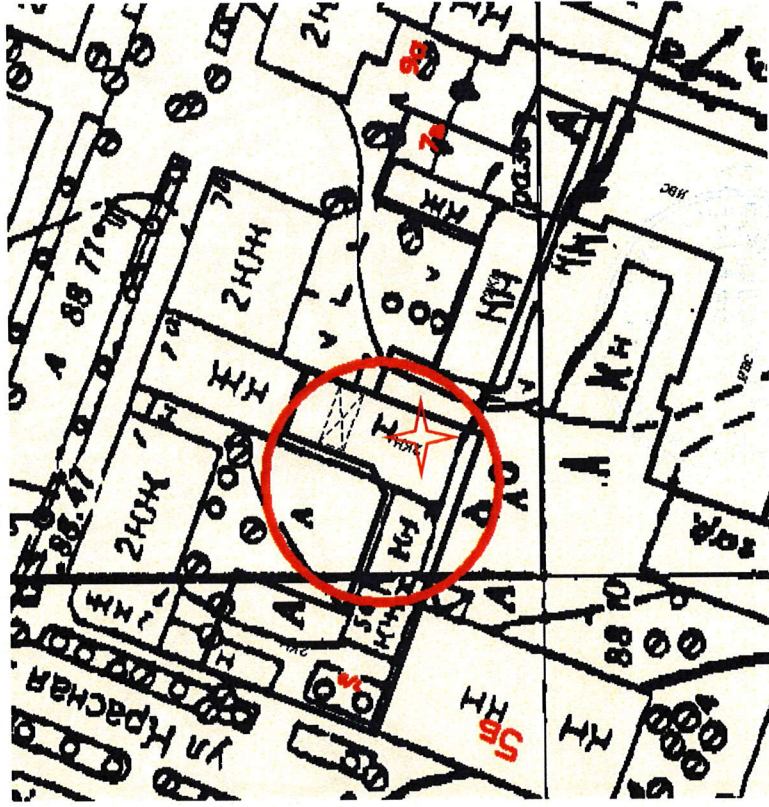

- Граница прилегающей территории до объектов стационарной торговли,
общественного питания, осуществляющих розничную продажу алкогольной продукции

☆ - Объект

Приложение №38
к постановлению
Администрации Гатчинского муниципального района
от 23.03.2021 № 891

Приложение №361
к постановлению администрации
Гатчинского муниципального района
от 15.02.2019 № 440

МО «Город Гатчина»

Схема границ территорий, прилегающих к детскому развивающему центру «Умница» (ИП Униговская А.С.), расположенному по адресу: Ленинградская область, гор. Гатчина, ул. Соборная, дом 10Б

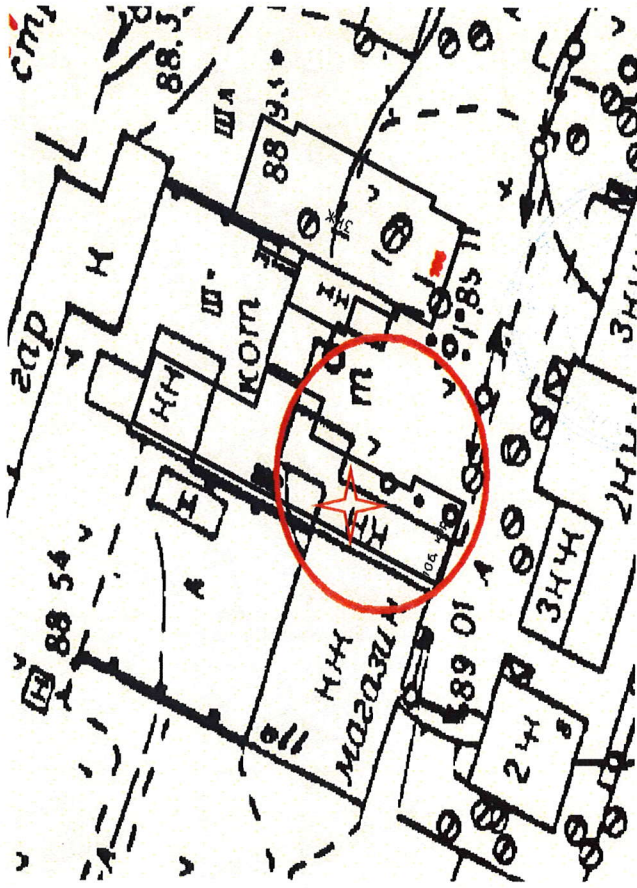

Граница прилегающей территории до объектов стационарной торговли, общественного питания, осуществляющих розничную продажу алкогольной продукции



Приложение №39
к постановлению
Администрации Гатчинского муниципального района
от 23.03.2021 № 891

Приложение №362
к постановлению администрации
Гатчинского муниципального района
от 15.02.2019 № 440

МО «Город Гатчина»

Схема пешеходного маршрута от входа в лесский развивающий центр «Умница» (ИП Униговская А.С.), расположенный по адресу: Ленинградская область, гор. Гатчина, ул. Соборная, дом 10Б до входа в предприятие общественного питания London street (ООО «Акварель»), расположенное по адресу: Ленинградская область, гор. Гатчина, ул. Соборная, дом 10Б.

(22 м.)

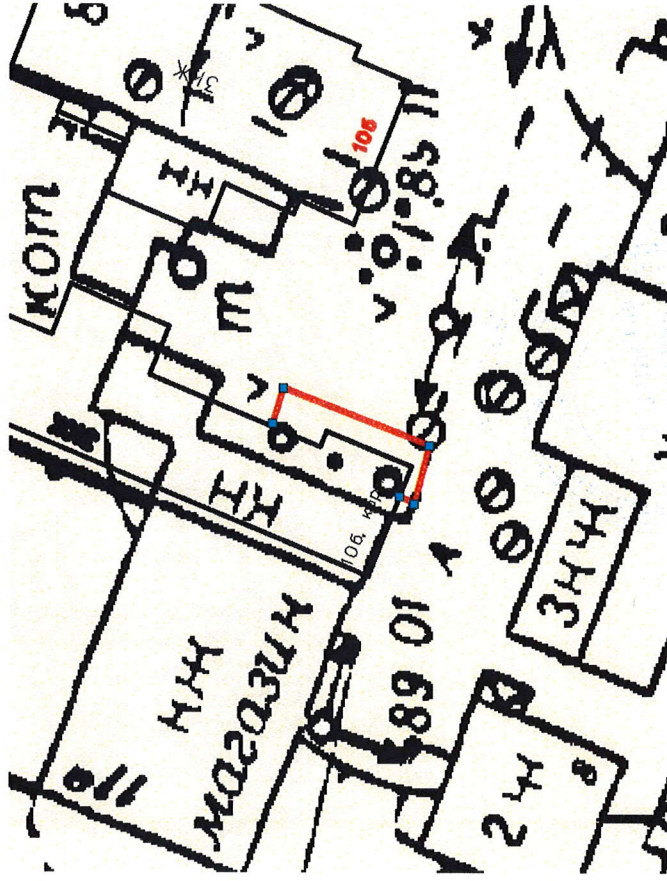

Приложение №38
к постановлению
Администрации Гатчинского муниципального района
от 23.03.2021 № 891



Приложение №361
к постановлению администрации
Гатчинского муниципального района
от 15.02.2019 № 440

МО «Город Гатчина» *

Схема границ территорий, прилегающих к детскому развивающему центру «Умница» (ИП Униговская А.С.), расположенному по адресу: Ленинградская область, гор. Гатчина, ул. Соборная, дом 10Б

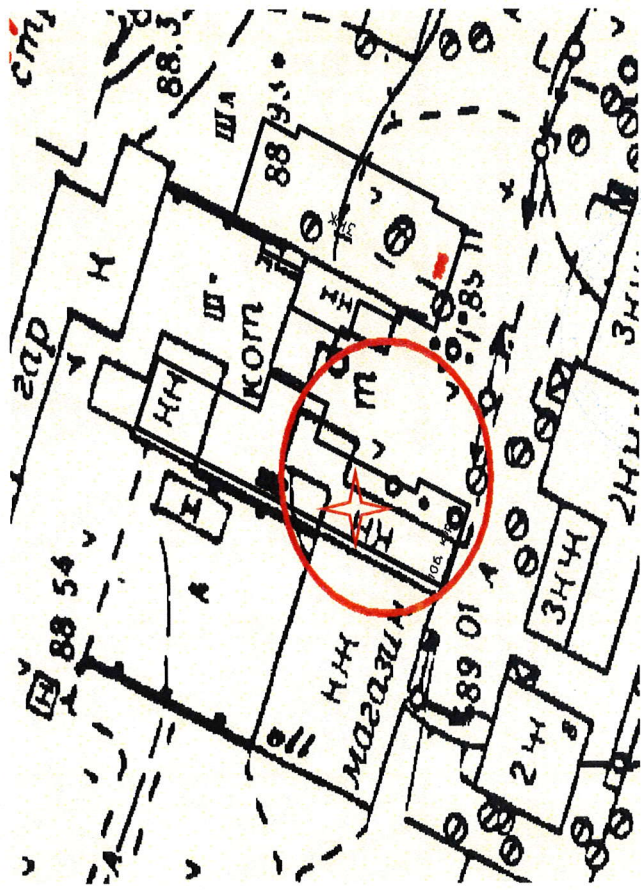

- Граница прилегающей территории до объектов стационарной торговли, общественного питания, осуществляющих розничную продажу алкогольной продукции



Приложение №39
к постановлению
Администрации Гатчинского муниципального района
от 23.03.2021 № 891



Приложение №362
к постановлению администрации
Гатчинского муниципального района
от 15.02.2019 № 440

МО «Город Гатчина» *

Схема пешеходного маршрута от входа в детский развивающий центр «Умница» (ИП Униговская А.С.), расположенный по адресу: Ленинградская область, гор. Гатчина, ул. Соборная, дом 10Б до входа в предприятие общественного питания London street (ООО «Акварель»), расположенное по адресу: Ленинградская область, гор. Гатчина, ул. Соборная, дом 10Б.

(22 м.)

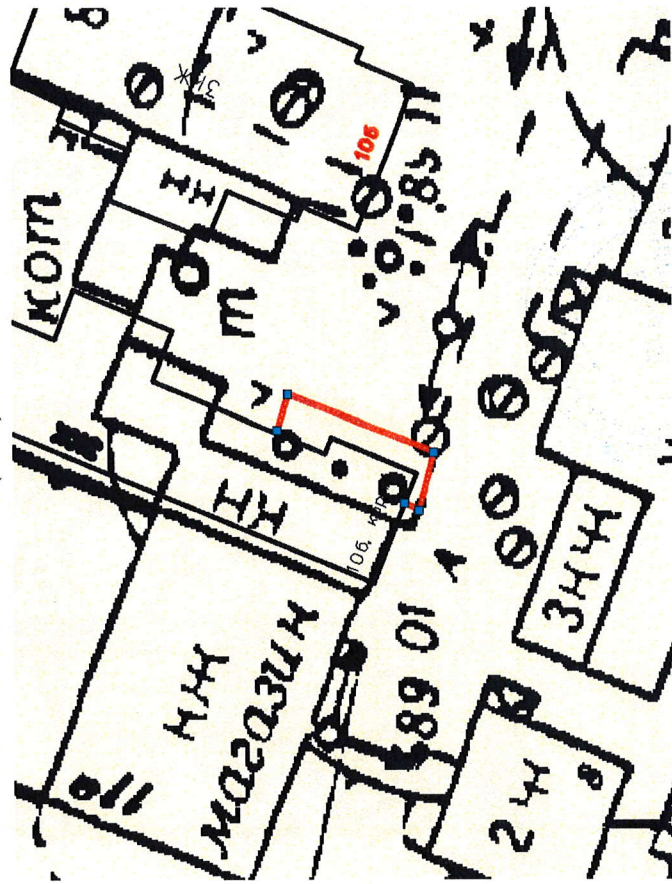

Приложение №37
к постановлению
Администрации Гатчинского муниципального
района
от 23.03.2021 № 891

Приложение №360
к постановлению администрации
Гатчинского муниципального района
от 15.02.2019 № 440



МО «Город Гатчина» *

Схема границ территорий, прилегающих легкому театру танца «Босиком по
радуге» (Дробогова А.Ю.), расположенному по адресу: Ленинградская область, гор.
Гатчина, ул. Соборная, дом 7В

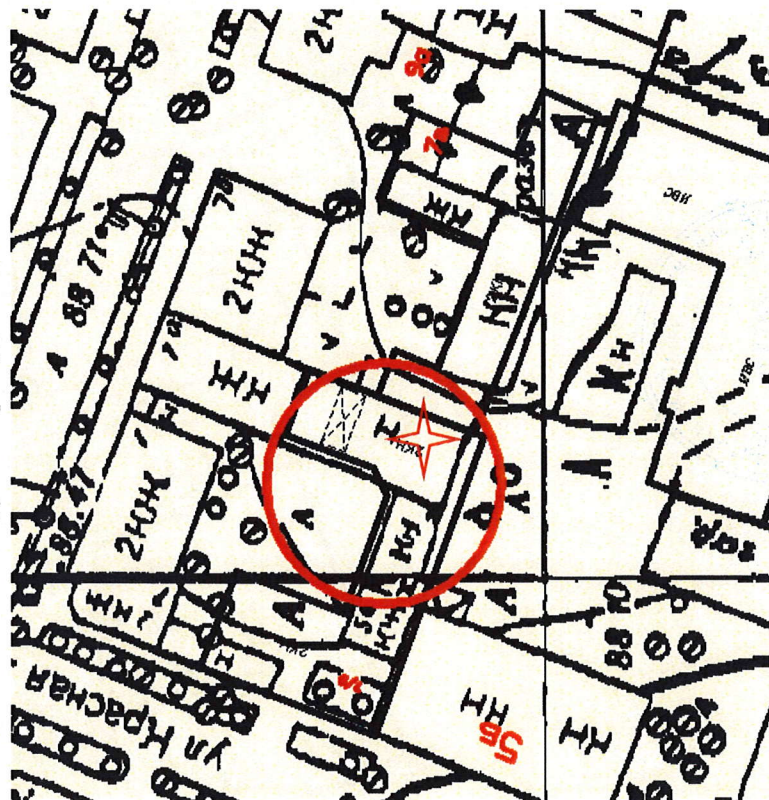

Граница прилегающей территории до объектов стационарной торговли,
общественного питания, осуществляющих розничную продажу алкогольной продукции

- Объект



Приложение №36
к постановлению
Администрации Гатчинского муниципального
района
от 23.03.2021 № 891

Приложение №359
к постановлению администрации
Гатчинского муниципального района
от 15.02.2019 № 440



МО «Город Гатчина» *

Схема границ территорий, прилегающих к балетной студии «Grand fouette»
(ИП Чернецкая Н.О.), расположенной по адресу: Ленинградская область, гор.
Гатчина, ул. Соборная, дом 7В

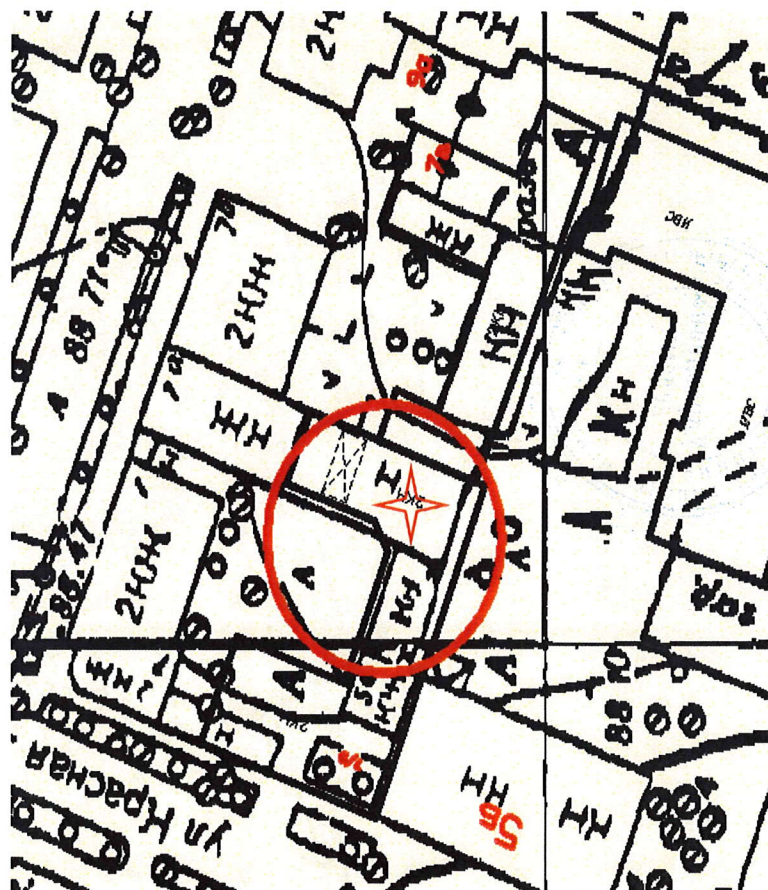

Граница прилегающей территории до объектов стационарной торговли,
общественного питания, осуществляющих розничную продажу алкогольной продукции

- Объект



Приложение №40
к постановлению
Администрации Гатчинского муниципального района
от 23.03.2021 № 891



Приложение №363
к Постановлению администрации
Гатчинского муниципального района
от 15.02.2019 № 440

МО «Город Гатчина»

Схема границ территорий, прилегающих к складскому (ИП Тулицын А.А.),
расположенному по адресу: Ленинградская область, гор. Гатчина, ул. 7 Армии, дом
22

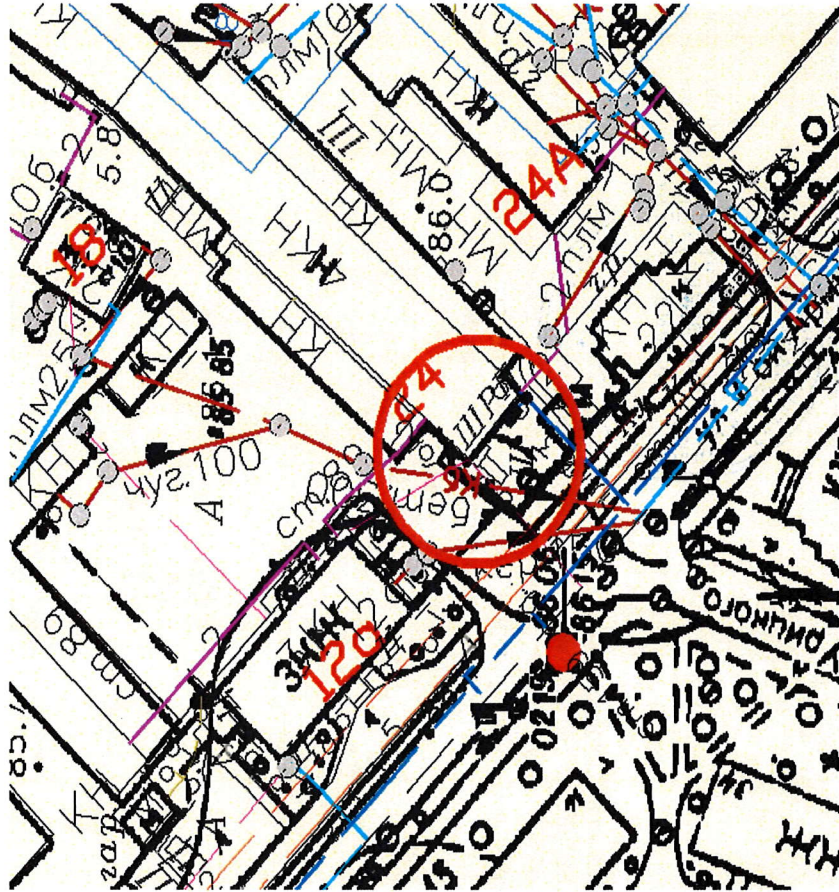

Граница прилегающей территории до объектов стационарной торговли,
общественного питания, осуществляющих розничную продажу алкогольной продукции

Объект



Приложение №41
к постановлению
Администрации Гатчинского муниципального района
от 23.03.2021 № 891



Приложение №364
к Постановлению администрации
Гатчинского муниципального района
от 15.02.2019 № 440

МО «Город Гатчина»

Схема границ территорий, прилегающих к танцевальной студии «Ритмикс»
(ИП Иванов В.А.), расположенной по адресу: Ленинградская область, гор. Гатчина,
ул. 7 Армии, дом 26

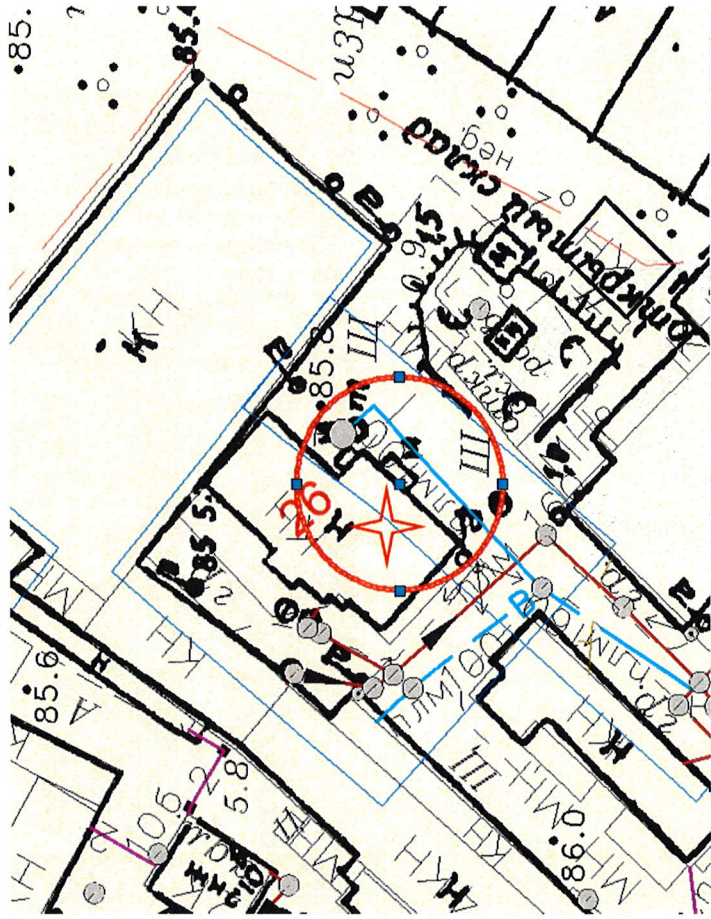

Граница прилегающей территории до объектов стационарной торговли,
общественного питания, осуществляющих розничную продажу алкогольной продукции

Объект



Приложение №42

к постановлению
Администрации Гатчинского муниципального района
от 23.03.2021 № 891



Приложение №365
к Постановлению администрации
Гатчинского муниципального района
от 15.02.2019 № 440

схема пешеходного маршрута от входа в детский-логопедический центр «АВВГДейка» (ИП Сколкова А.В.), расположенный по адресу: Ленинградская область, гор. Гатчина, проспект 25 Октября, дом 52Б до входа в магазин «Пятерочка» (ООО «Агроторг»), расположенный по адресу: Ленинградская область, гор. Гатчина, проспект 25 Октября, дом 52Б

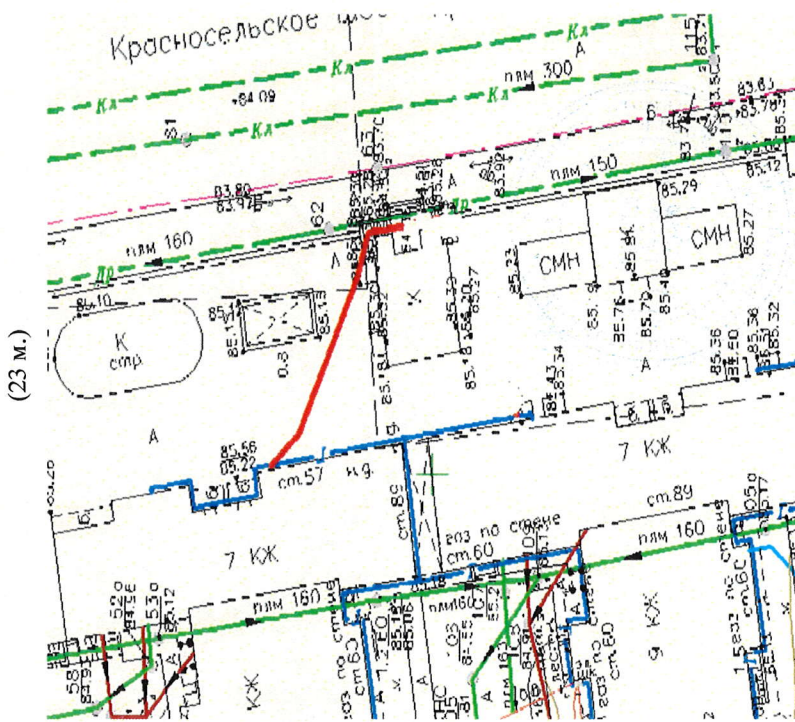

Приложение №43

к постановлению
Администрации Гатчинского муниципального района
от 23.03.2021 № 891



Приложение №366
к Постановлению администрации
Гатчинского муниципального района
от 15.02.2019 № 440

МО «Город Гатчина»

Схема границ территорий, прилегающих ГБУЗ ЛОКБ «Гатчинский перинатальный центр», расположенному по адресу: гор. Гатчина, Красносельское шоссе дом 1а

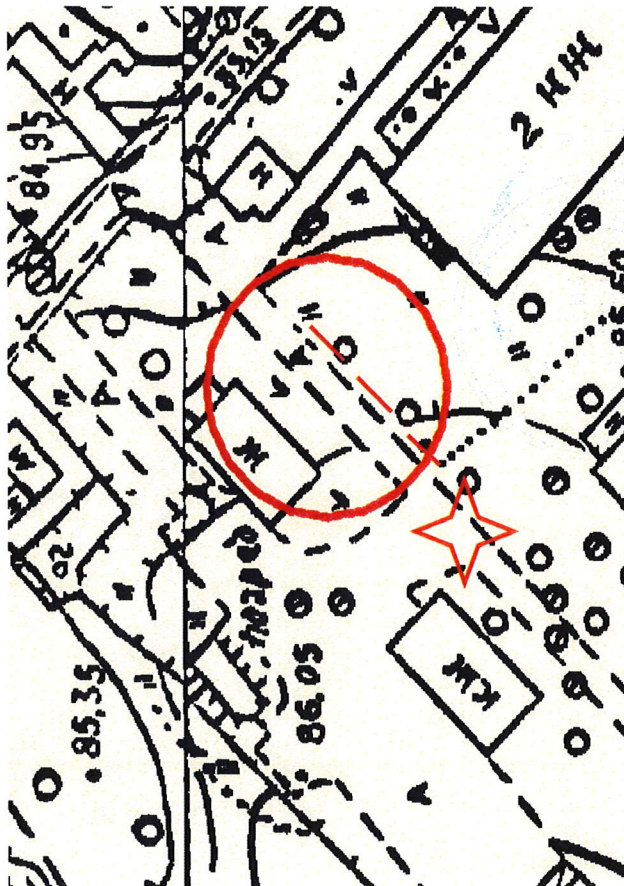

Условные обозначения

- Граница прилегающей территории до объектов стационарной торговли, общественного питания, осуществляющих розничную продажу алкогольной продукции



- объект

- обособленная территория

Приложение №42

к постановлению
Администрации Гатчинского муниципального района
от 23.03.2021 № 891

Приложение №365
к Постановлению администрации
Гатчинского муниципального района
от 15.02.2019 № 440

Приложение №43

к постановлению
Администрации Гатчинского муниципального района
от 23.03.2021 № 891

Приложение №366
к Постановлению администрации
Гатчинского муниципального района
от 15.02.2019 № 440

схема пешеходного маршрута от входа в детский логопедический центр «АВВГ Дейка» (ИП Сколкова А.В.), расположенный по адресу: Ленинградская область, гор. Гатчина, проспект 25 Октября, дом 52Б до входа в магазин «Пятерочка» (ООО «Агроторг»), расположенный по адресу: Ленинградская область, гор. Гатчина, проспект 25 Октября, дом 52Б

МО «Город Гатчина»
Схема грани территорий, прилегающих ГБУЗ ЛОКБ «Гатчинский перинатальный центр», расположенному по адресу: гор. Гатчина, Красносельское шоссе дом 1а

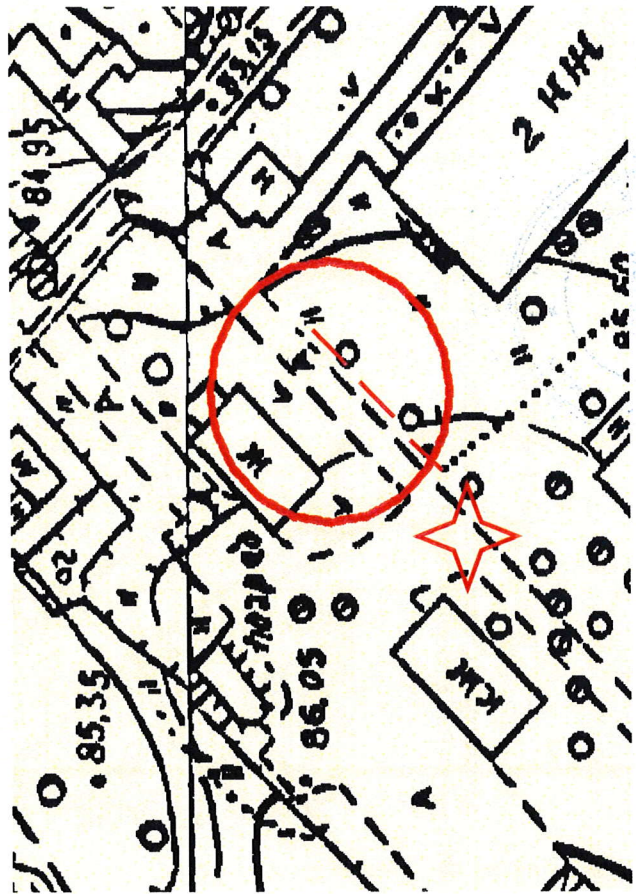
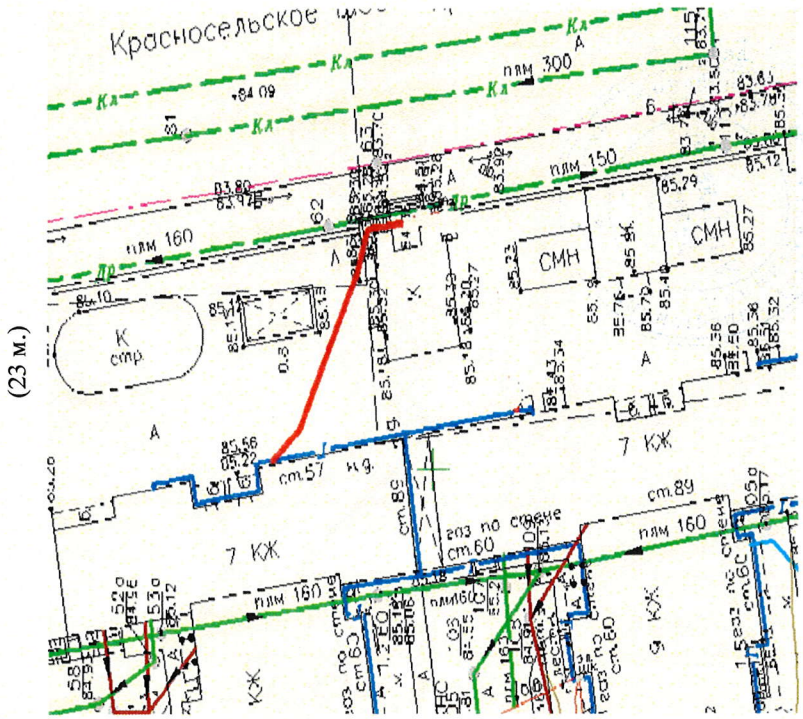

Условные обозначения

— Граница прилегающей территории до объектов стационарной торговли, общественного питания, осуществляющих розничную продажу алкогольной продукции



• объект

— обособленная территория

Приложение №40
к постановлению
Администрации Гатчинского муниципального
района
от 23.03.2021 № 891



Приложение №363
к постановлению администрации
Гатчинского муниципального района
от 15.02.2019 № 440

МО «Город Гатчина» *

Схема границ территорий, прилегающих к складскому (ИП Тулицын А.А.),
расположенному по адресу: Ленинградская область, гор. Гатчина, ул. 7 Армии, дом 26

22

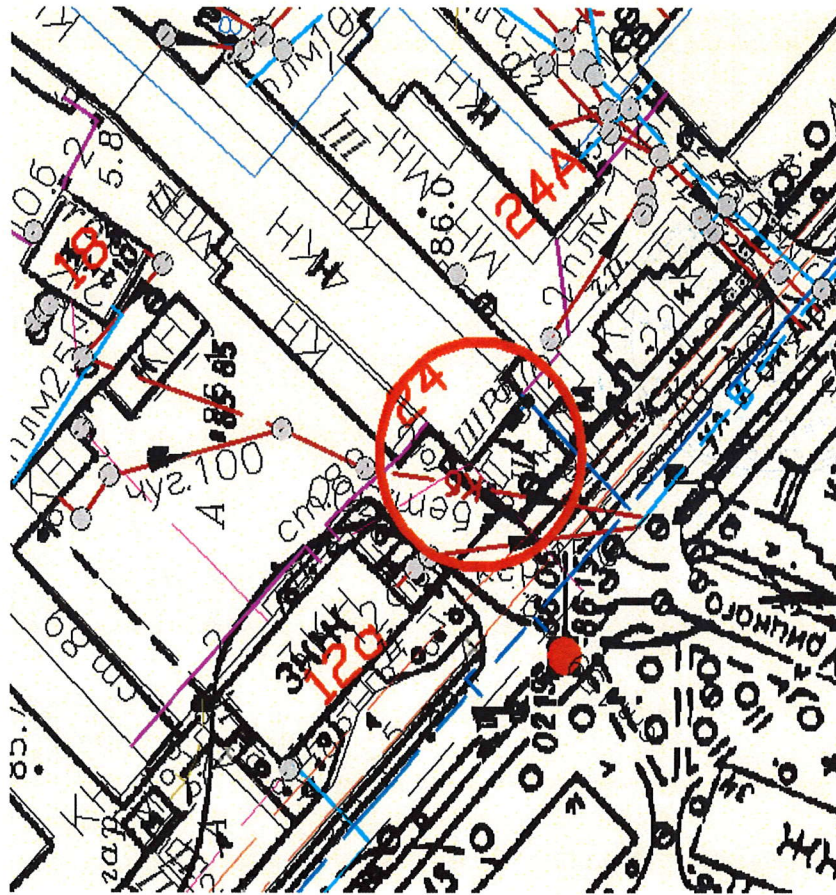

Граница прилегающей территории до объектов стационарной торговли,
общественного питания, осуществляющих розничную продажу алкогольной продукции

Объект



Приложение №41
к постановлению
Администрации Гатчинского муниципального
района
от 23.03.2021 № 891



Приложение №364
к постановлению администрации
Гатчинского муниципального района
от 15.02.2019 № 440

МО «Город Гатчина» *

Схема границ территорий, прилегающих к танцевальной студии «Ритмикс»
(ИП Иванов В.А.), расположенной по адресу: Ленинградская область, гор. Гатчина,
ул. 7 Армии, дом 26

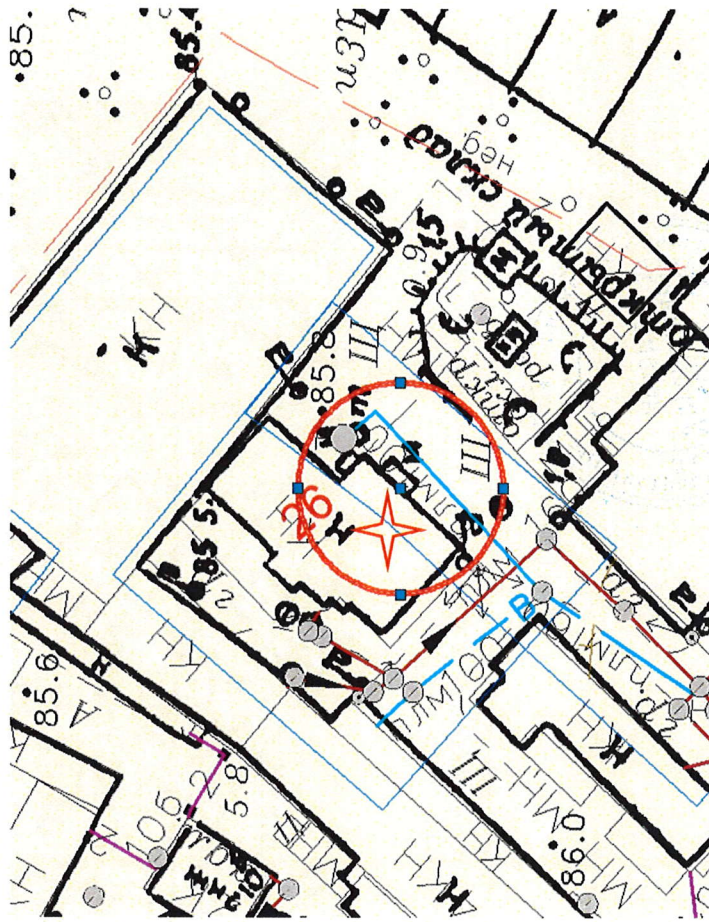

Граница прилегающей территории до объектов стационарной торговли,
общественного питания, осуществляющих розничную продажу алкогольной продукции

Объект



Приложение №44
к постановлению
Администрации Гатчинского муниципального
района
от 23.03.2021 № 891



Приложение №367
к Постановлению администрации
Гатчинского муниципального района
От 15.02.2019 № 440

МО «Город Гатчина»

Схема границ территорий, прилегающих к лаборатории «Инвитро» (ООО «Инвитро. СПб), расположенной по адресу: гор. Гатчина, ул. Рошинская, дом 13/1

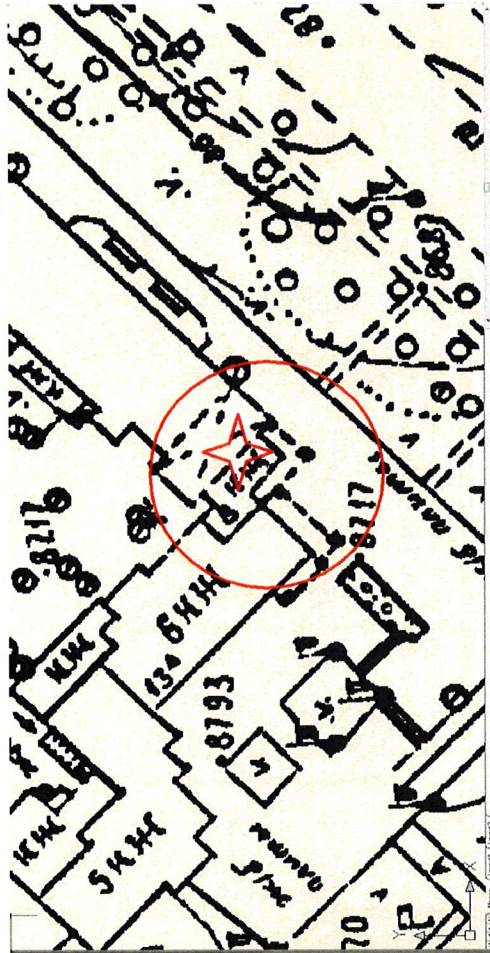

Условные обозначения

- Граница прилегающей территории до объектов стационарной торговли, общественного питания, осуществляющих розничную продажу алкогольной продукции

☆ - Объект

Приложение №45
к постановлению
Администрации Гатчинского муниципального
района
от 23.03.2021 № 891



Приложение №368
к Постановлению администрации
Гатчинского муниципального района
От 15.02.2019 № 440

Большеколпанское сельское поселение

Схема границ территорий, прилегающих к ИСКУК Большеколпанский центр культуры, спорта и молодежной политики, расположенному по адресу: Ленинградская область, Гатчинский муниципальный район, Большеколпанское сельское поселение, Большие Колпаны, ул. Садовая, дом 8

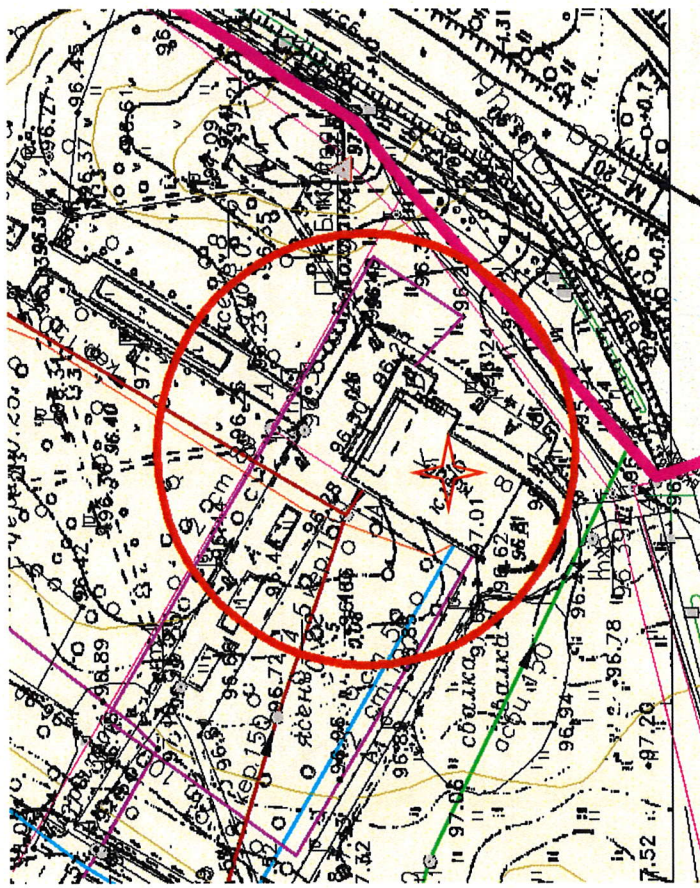

Условные обозначения

- Граница прилегающей территории до объектов стационарной торговли, общественного питания, осуществляющих розничную продажу алкогольной продукции

☆ - Объект

Приложение №46
к постановлению
Администрации Гатчинского муниципального
района
от 23.03.2021 № 891



Приложение №369
к постановлению администрации
Гатчинского муниципального района
от 15.02.2019 № 440

Большеколпанское сельское поселение

Схема границ территорий, прилегающих к детскому центру АБВГ Дейка (ИП Сколкова А.В.), расположенному по адресу: Большеколпанское сельское поселение, Малые Колпаны, Речной квартал, дом 3

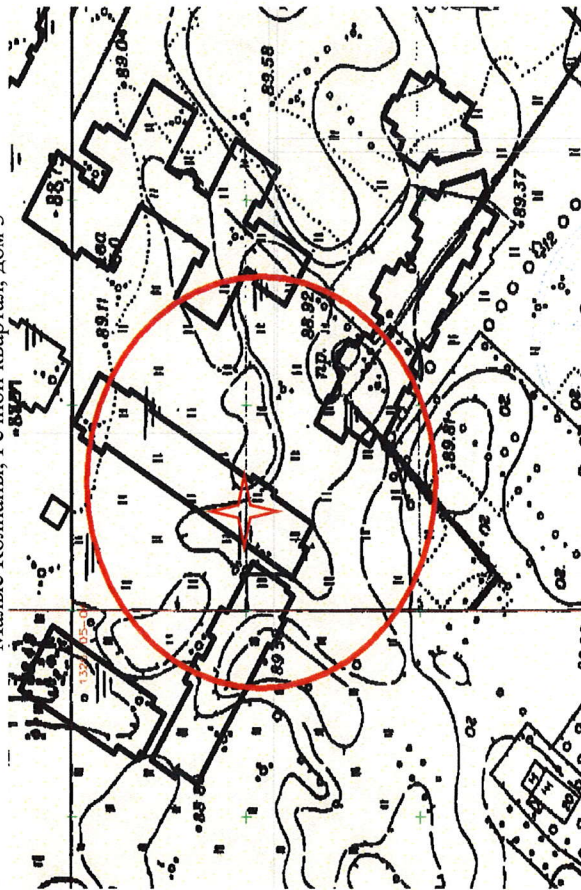

Условные обозначения

- Граница прилегающей территории до объектов стационарной торговли, общественного питания, осуществляющих розничную продажу алкогольной продукции

☆ - Объект

Приложение №47
к постановлению
Администрации Гатчинского муниципального
района
от 23.03.2021 № 891



Приложение №370
к постановлению администрации
Гатчинского муниципального района
от 15.02.2019 № 440

Большеколпанское сельское поселение

Схема границ территорий, прилегающих к МЦ «Здоровье», расположенному по адресу: Ленинградская область, Гатчинский муниципальный район, Большеколпанское сельское поселение, Большие Колпаны, ул. 30 лет Победы, дом 1

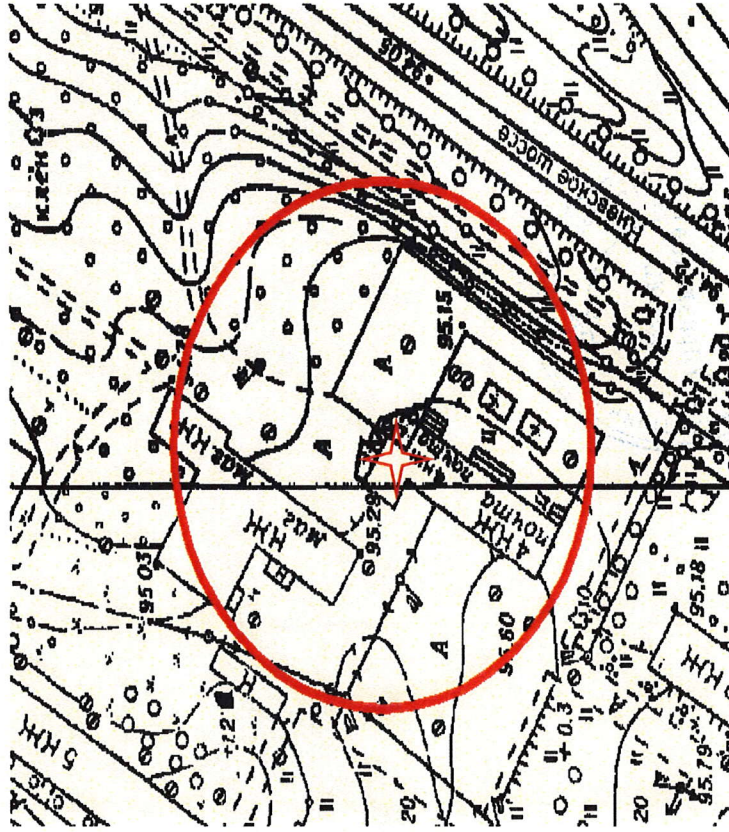

Условные обозначения

- Граница прилегающей территории до объектов стационарной торговли, общественного питания, осуществляющих розничную продажу алкогольной продукции

☆ - Объект

Приложение №47
к постановлению
Администрации Гатчинского муниципального
района
от 23.03.2021 № 891



Приложение №370
к постановлению администрации
Гатчинского муниципального района
от 15.02.2019 № 440

Большеколпанское сельское поселение

Схема границ территорий, прилегающих к МЦ «Здоровье», расположенному по адресу: Ленинградская область, Гатчинский муниципальный район, Большеколпанское сельское поселение, Большие Колпаны, ул. 30 лет Победы, дом 1

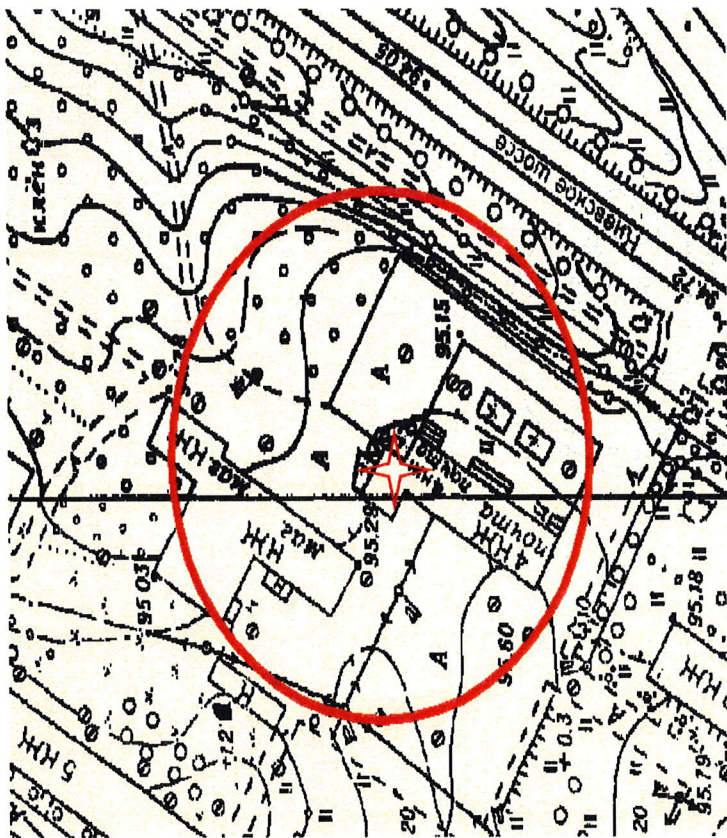

Условные обозначения

— Граница прилегающей территории до объектов стационарной торговли, общественного питания, осуществляющих розничную продажу алкогольной продукции

☆ - Объект

Приложение №46
к постановлению
Администрации Гатчинского муниципального
района
от 23.03.2021 № 891



Приложение №369
к постановлению администрации
Гатчинского муниципального района
от 15.02.2019 № 440

Большеколпанское сельское поселение

Схема границ территорий, прилегающих к детскому центру АБВГ Дейка (ИП Сколкова А.В.), расположенному по адресу: Большеколпанское сельское поселение, Малье Колпаны, Речной квартал, дом 3

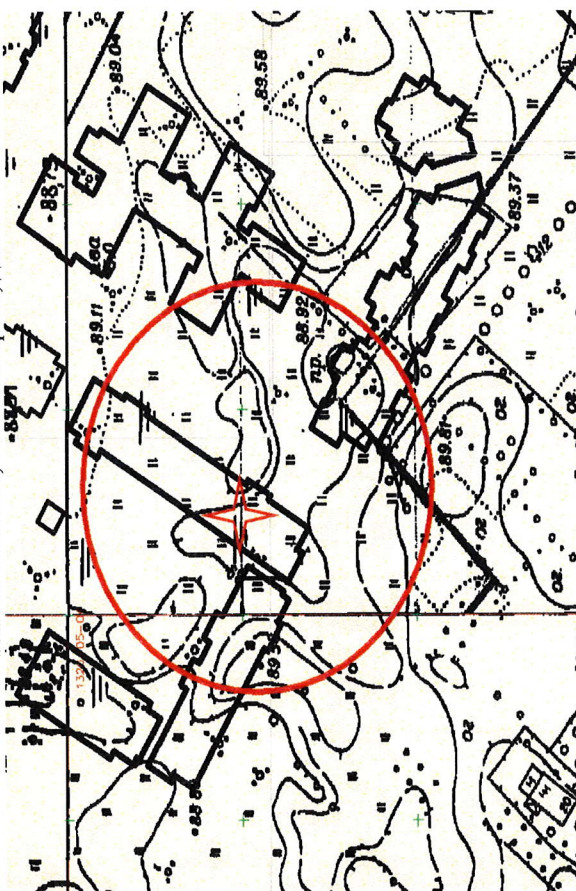

Условные обозначения

— Граница прилегающей территории до объектов стационарной торговли, общественного питания, осуществляющих розничную продажу алкогольной продукции

☆ - Объект

Приложение №44
к постановлению
Администрации Гатчинского муниципального
района
от 23.03.2021 № 891



Приложение №367
к постановлению администрации
Гатчинского муниципального района
от 15.02.2019 № 440

МО «Город Гатчина»

Схема границ территорий, прилегающих к лаборатории «Инвитро» (ООО «Инвитро. СПб»), расположенной по адресу: гор. Гатчина, ул. Рошинская, дом 13/1

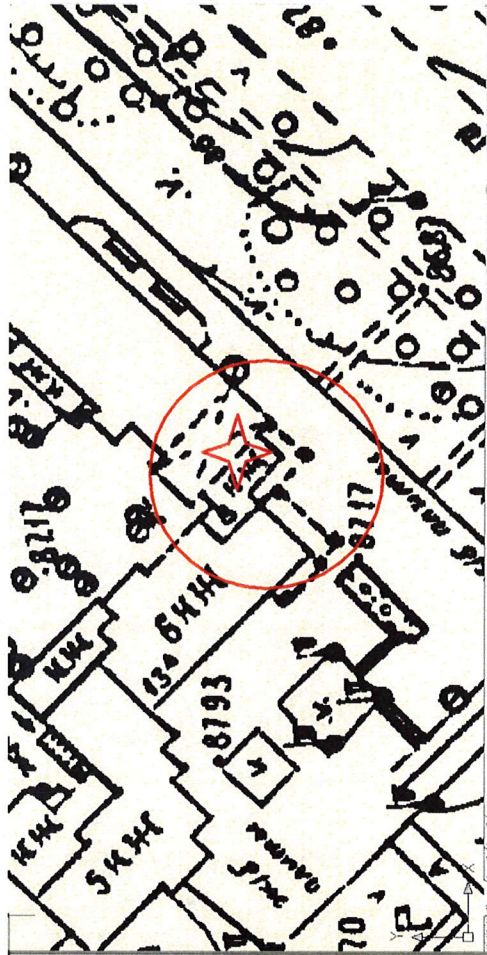

Условные обозначения

- Граница прилегающей территории до объектов стационарной торговли, общественного питания, осуществляющих розничную продажу алкогольной продукции

- Объект



Приложение №45
к постановлению
Администрации Гатчинского муниципального
района
от 23.03.2021 № 891



Приложение №368
к постановлению администрации
Гатчинского муниципального района
от 15.02.2019 № 440

Большеколпанское сельское поселение

Схема границ территорий, прилегающих к МКУК Большеколпанский центр культуры, спорта и молодежной политики, расположенному по адресу: Ленинградская область, Гатчинский муниципальный район, Большеколпанское сельское поселение, Большие Колпаны, ул. Садовая, дом 8

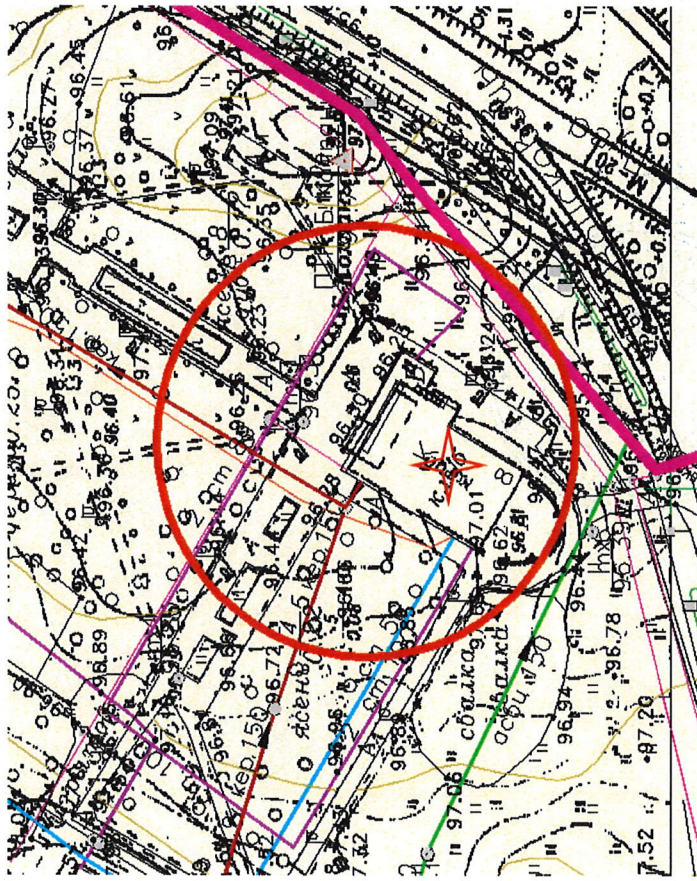

Условные обозначения

- Граница прилегающей территории до объектов стационарной торговли, общественного питания, осуществляющих розничную продажу алкогольной продукции

- Объект



Приложение №48
к постановлению
Администрации Гатчинского муниципального района
от 23.03.2021 № 891



Приложение №371
к Постановлению администрации
Гатчинского муниципального района
от 15.02.2019 № 440
Веревское сельское поселение

Схема границ территорий, прилегающих к ФОК «Арена», расположенному по адресу: Ленинградская область, Гатчинский муниципальный район, Веревское сельское поселение, Малое Верево, Киевское шоссе, дом 2Г

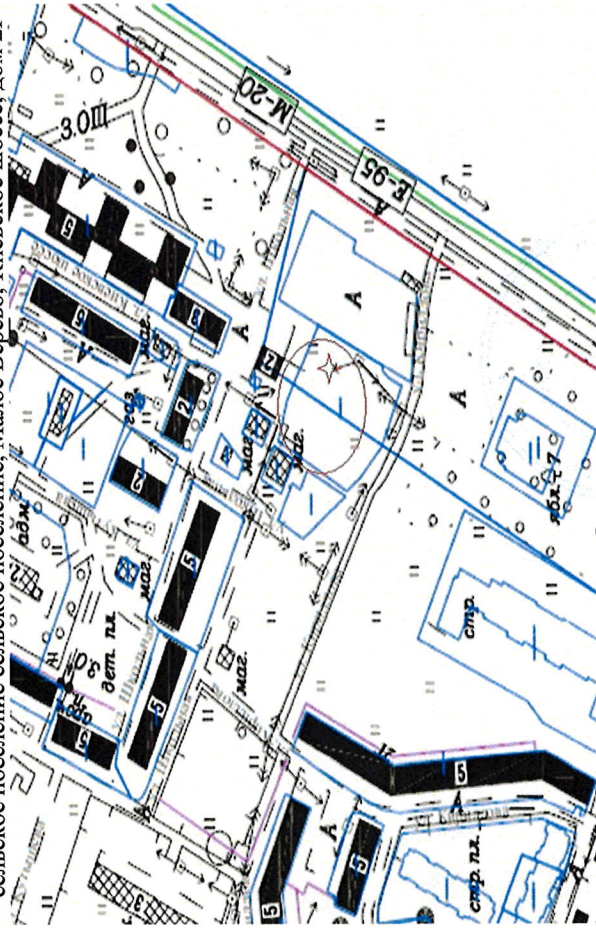

Условные обозначения

- Граница прилегающей территории до объектов стационарной торговли, общественного питания, осуществляющих розничную продажу алкогольной продукции



- Объект

Приложение №49
к постановлению
Администрации Гатчинского муниципального района
от 23.03.2021 № 891



Приложение №372
к Постановлению администрации
Гатчинского муниципального района
от 15.02.2019 № 440

Схема границ территорий, прилегающих к Муниципальному бюджетному учреждению дополнительного образования «Сяськельская школа искусств», расположенному по адресу: Ленинградская область, Гатчинский район, Елизаветинское сельское поселение, п. Елизаветино, ул. Школьная, дом 19 (в здании МБОУ «Елизаветинская СОШ»)

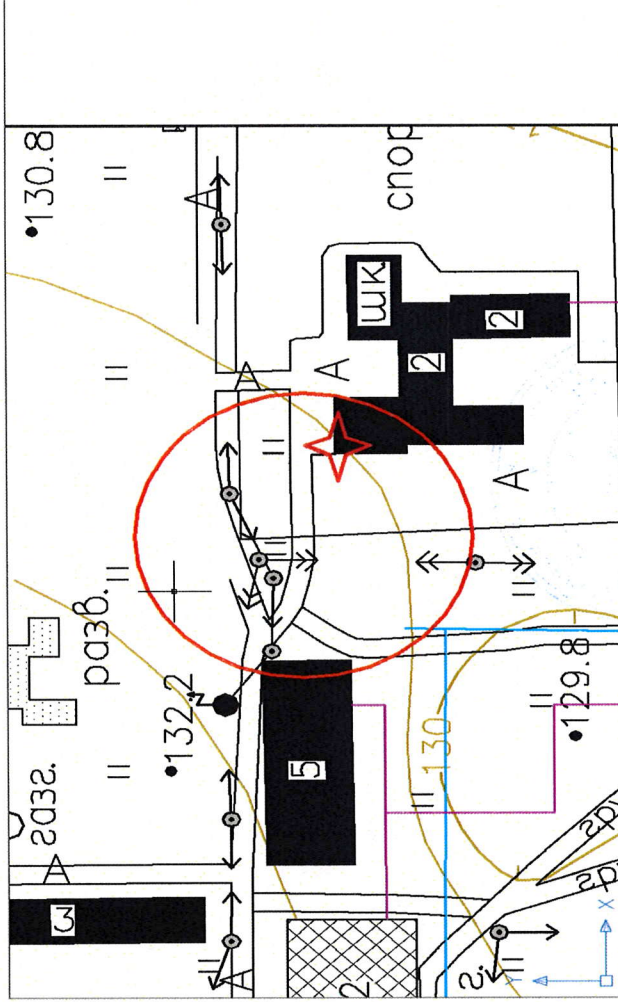

Условные обозначения

- Граница прилегающей территории до объектов стационарной торговли, осуществляющих розничную продажу алкогольной продукции



- Объект

Приложение №51
к постановлению
Администрации Гатчинского муниципального
района
от 23.03.2021 № 891



Приложение №374
к Постановлению администрации
Гатчинского муниципального района
от 15.02.2019 № 440

Новосветское сельское поселение

Схема границ территорий, прилегающих к Муниципальному бюджетному образовательному учреждению дополнительного образования «Новосветская детская школа искусств», расположенному по адресу: Ленинградская область, Гатчинский район, Новосветское сельское поселение, п. Новый Свет, дом 82

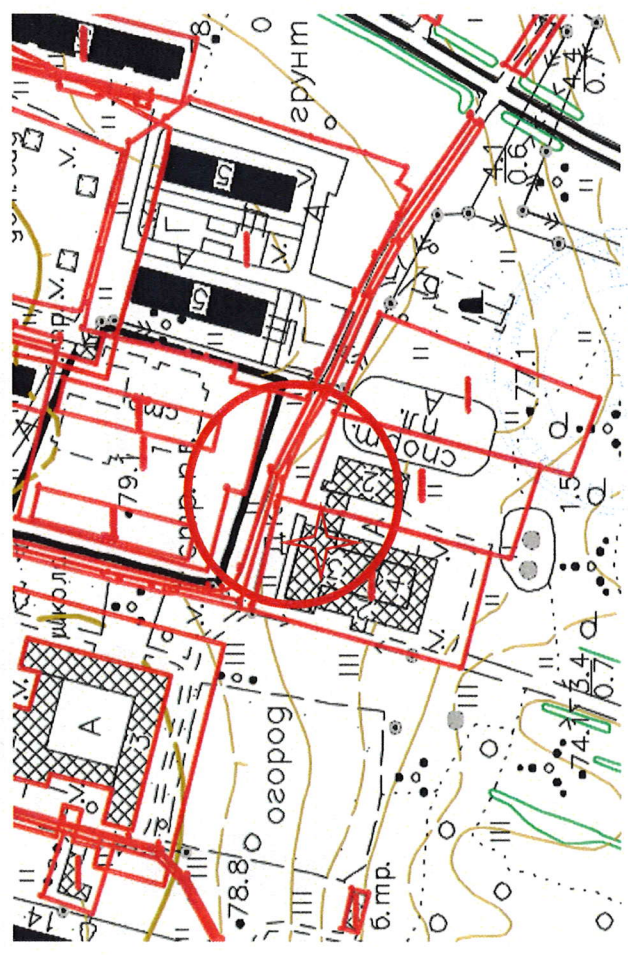

Условные обозначения
- Граница прилегающей территории до объектов стационарной торговли, осуществляющих розничную продажу алкогольной продукции

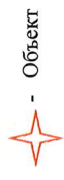

Приложение №50
к постановлению
Администрации Гатчинского муниципального
района
от 23.03.2021 № 891

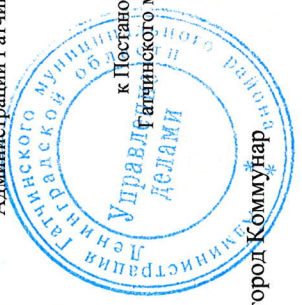

Приложение №373
к Постановлению администрации
Гатчинского муниципального района
от 15.02.2019 № 440

МО город Коммунар

Схема границ территорий, прилегающих к стоматологической клинике ООО «И-ДЕНТ», расположенной по адресу: Ленинградская область, Гатчинский район, город Коммунар, ул. Ижорская, д.28

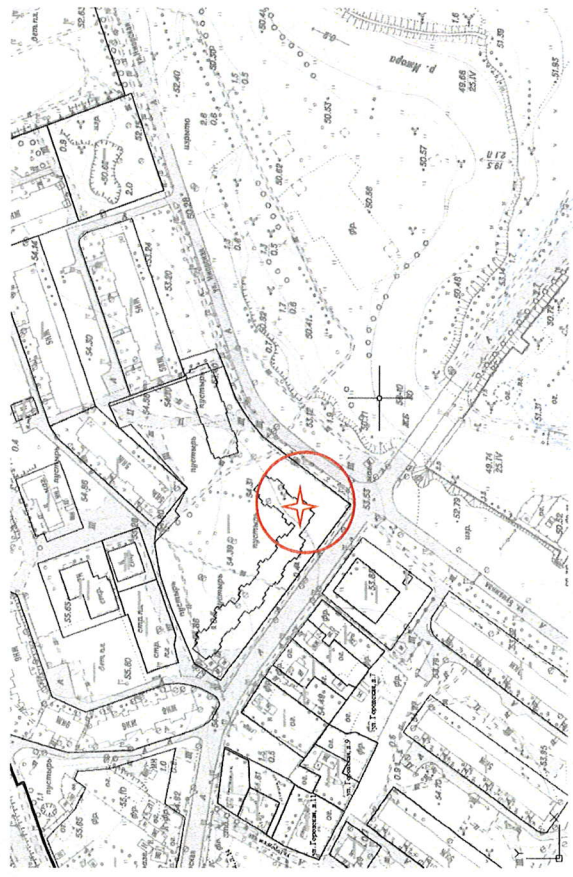

Условные обозначения
- Граница прилегающей территории до объектов стационарной торговли, осуществляющих розничную продажу алкогольной продукции



Приложение №51
к постановлению
Администрации Гатчинского муниципального
района
от 23.03.2021 № 891



Приложение №374
к постановлению администрации
Гатчинского муниципального района
от 15.02.2019 № 440

МО город Коммунар

Схема границ территорий, прилегающих к стоматологической клинике ООО «И-ДЕНТ», расположенной по адресу: Ленинградская область, Гатчинский район, город Коммунар, ул. Ижорская, д.28

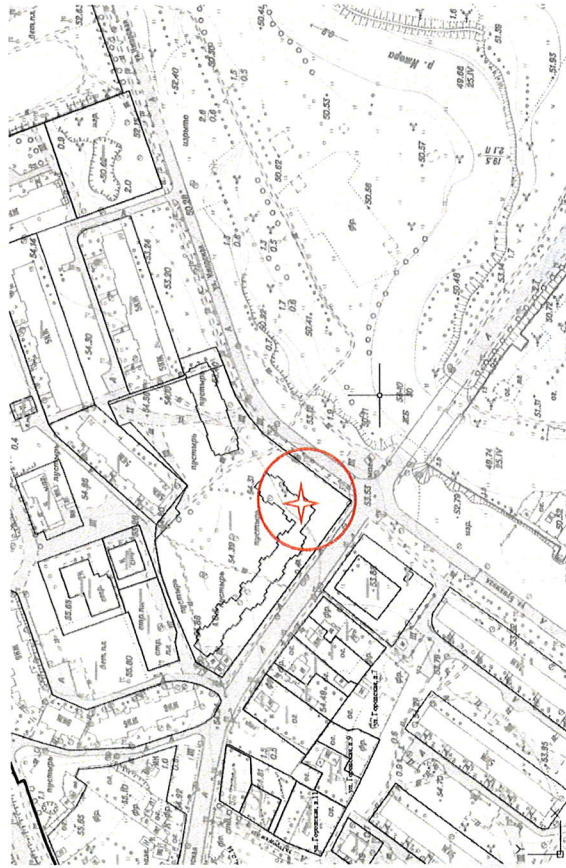

Условные обозначения

- Граница прилегающей территории до объектов стационарной торговли, осуществляющих розничную продажу алкогольной продукции
- Объект



Новосветское сельское поселение

Схема границ территорий, прилегающих к Муниципальному бюджетному образовательному учреждению дополнительного образования «Новосветская детская школа искусств», расположенному по адресу: Ленинградская область, Гатчинский район, Новосветское сельское поселение, п. Новый Свет, дом 82

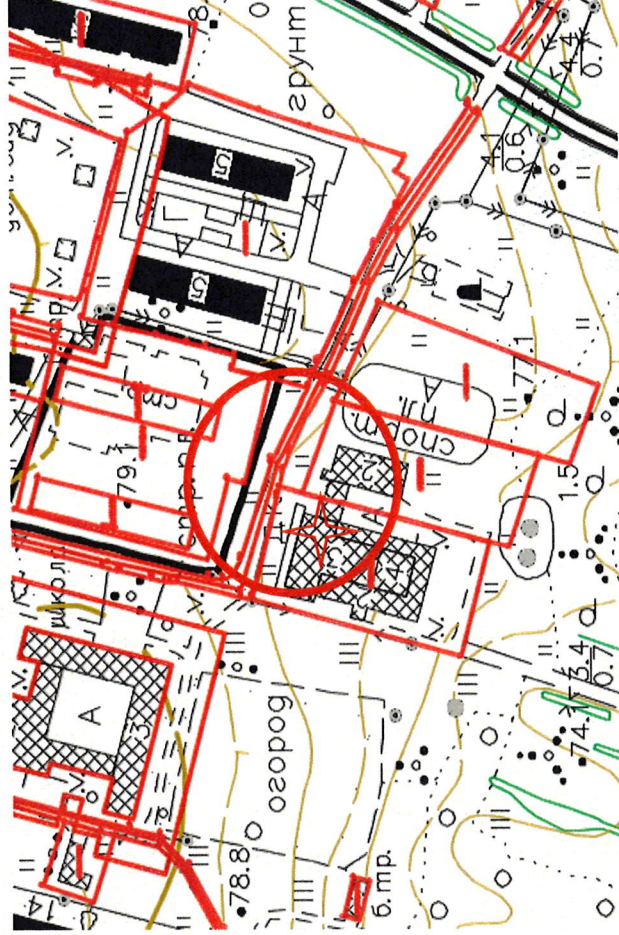

Условные обозначения

- Граница прилегающей территории до объектов стационарной торговли, осуществляющих розничную продажу алкогольной продукции
- Объект



Приложение №48
к постановлению
Администрации Гатчинского муниципального
района
от 23.03.2021 № 891



Приложение №371
к Постановлению администрации
Гатчинского муниципального района
от 15.02.2019 № 440

Веревское сельское поселение*

Схема границ территорий, прилегающих к ФОК «Арена», расположенному по адресу: Ленинградская область, Гатчинский муниципальный район, Веревское сельское поселение, Малое Верево, Киевское шоссе, дом 2Г



Условные обозначения

— Граница прилегающей территории до объектов стационарной торговли, общественного питания, осуществляющих розничную продажу алкогольной продукции

- Объект



Приложение №49
к постановлению
Администрации Гатчинского муниципального
района
от 23.03.2021 № 891



Приложение №372
к Постановлению администрации
Гатчинского муниципального района
от 15.02.2019 № 440

Схема границ территорий, прилегающих к Муниципальному бюджетному учреждению дополнительного образования «Сяськелевская школа искусств», расположенному по адресу: Ленинградская область, Гатчинский район, Елизаветинское сельское поселение, п. Елизаветино, ул. Школьная, дом 19 (в здании МБОУ «Елизаветинская СОШ»)

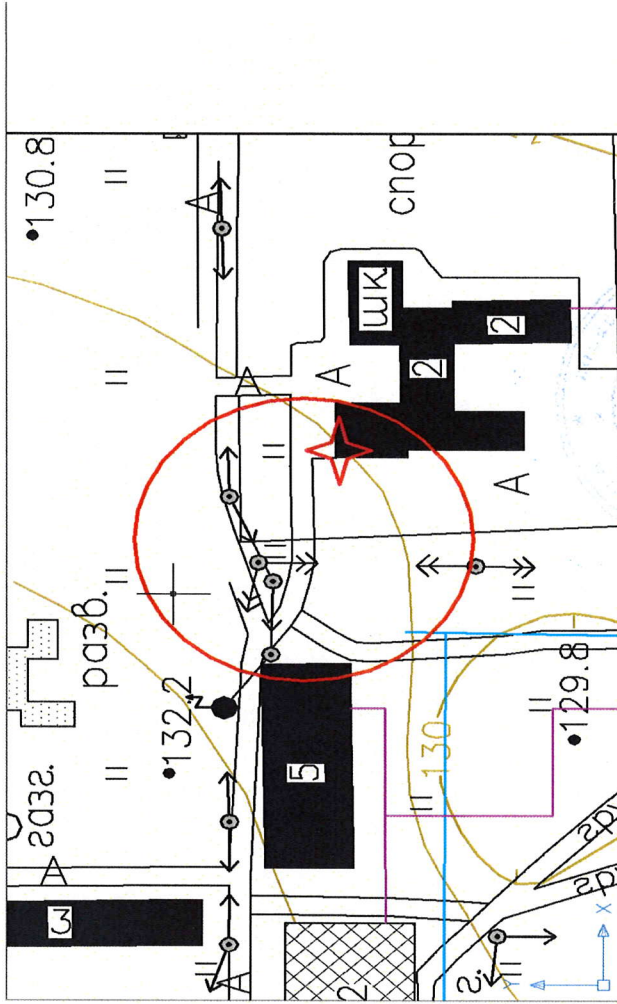

Условные обозначения

— Граница прилегающей территории до объектов стационарной торговли, осуществляющих розничную продажу алкогольной продукции

- Объект



Приложение №52
к постановлению
Администрации Гатчинского муниципального
района
от 23.03.2021 № 891



Приложение №375
к постановлению администрации
Гатчинского муниципального района
от 15.02.2019 № 440

Схема границ территорий, прилегающих к Муниципальному бюджетному учреждению дополнительного образования «Сяськелевская школа искусств», расположенному по адресу: Ленинградская область, Гатчинский район, Сяськелевское сельское поселение, д. Сяськелево, ул. Школьная, дом 1 (в здании МБОУ «Пламенная СОШ»)

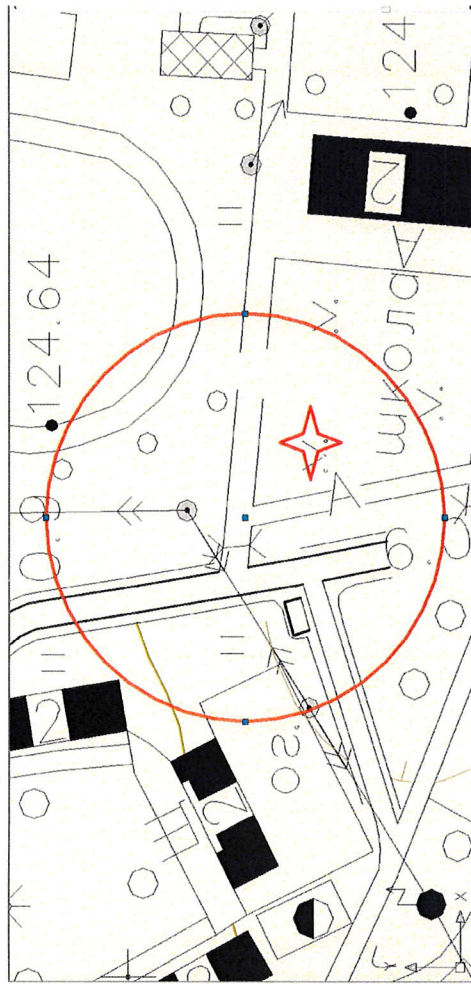

Условные обозначения

— - Граница прилегающей территории до объектов стационарной торговли, осуществляющих розничную продажу алкогольной продукции

★ - Объект

