



**АДМИНИСТРАЦИЯ
ЛУЖСКОГО
МУНИЦИПАЛЬНОГО РАЙОНА
ЛЕНИНГРАДСКОЙ
ОБЛАСТИ**

188230, Ленинградская область, город Луга,
проспект Кирова, 73,
тел.: 8-813-72-2-23-06, факс: 2-21-59
e-mail: admin@adm.luga.ru, adm.luga@yandex.ru
http://www.luga.ru

Первому заместителю
председателя комитета
экономического развития и
инвестиционной деятельности

Финогенову А.В.

14.01.2019 № 016-176/2019
на № _____



Уважаемый Антон Владимирович!

В ответ на запрос № 14И-28/2019 от 09.01.2019 и во исполнение п. 1 Протокола по итогам видеоконференции от 27.12.2018 сообщаем, что в соответствии с ходатайством главы администрации Серебрянского сельского поселения на территории Серебрянского СП установлено минимальное расстояние до границ прилегающих территорий до отдельных категорий объектов – 30 метров (письмо прилагается).

В пос. Серебрянский осуществляет деятельность 4 магазина, из них 1 продовольственный и 3 универсальных, по следующим адресам:

1. пос. Серебрянский, ул. Совхозная, д. 26а;
2. пос. Серебрянский, ул. Совхозная, д. 20;
3. пос. Серебрянский, ул. Совхозная, д. 8;
4. пос. Серебрянский, ул. Совхозная, д. 27.

Приложение: в эл. форме.

Заместитель главы администрации
Лужского муниципального района

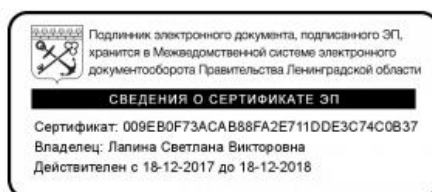

С.В. Лапина

Подмарева К.А.
ekonluga@yandex.ru; podmareva@adm.luga.ru
т. (813-72) 2-24-61



Российская Федерация
администрация
Серебрянского сельского поселения
Лужского муниципального района
Ленинградской области
188284, Ленинградская область
Лужский район,
пос. Серебрянский,
ул. Совхозная, д.18а
тел. (81372) 5-92-58
e-mail: adm.serebrynski@rambler.ru
<http://серебрянское.пф/>
исх. № 891 от 16.11.2018 года

Председателю комитета
экономического развития и ИД
Е.Е. Тумановой

Администрация Серебрянского сельского поселения Лужского муниципального района Ленинградской области в ответ на письмо № 155-08 от 16.11.2018 года, сообщает следующую информацию:

Постановлением администрации Серебрянского сельского поселения №145 от 15.11.2018 года, установлено, что минимальное расстояние от: МДОУ детский сад № 25, МУЗ Лужская ЦРБ Серебрянская амбулатория, МОУ Серебрянская средняя школа, СКЦДиО «Романтик» до предприятий торговли и общественного питания составляет 30 метров.

На территории Серебрянского сельского поселения невозможно изменить минимальное расстояние до 50 метров, в связи с плотностью застройки населенного пункта.

Глава администрации
Серебрянского сельского поселения



С.А. Пальок



ЛЕНИНГРАДСКАЯ ОБЛАСТЬ

АДМИНИСТРАЦИЯ
ЛУЖСКОГО МУНИЦИПАЛЬНОГО РАЙОНА

ПОСТАНОВЛЕНИЕ

От 28 декабря 2018 г. № 4095

 Об определении границ прилегающих территорий, на которых не допускается розничная продажа алкогольной продукции на территории Лужского муниципального района

В соответствии с ч. 4 ст. 16 Федерального закона от 22.11.1995 № 171-ФЗ «О государственном регулировании производства и оборота этилового спирта, алкогольной и спиртосодержащей продукции и об ограничении потребления (распития) алкогольной продукции», Федеральным законом от 06.10.2003 № 131-ФЗ «Об общих принципах организации местного самоуправления в Российской Федерации», постановлением Правительства Ленинградской области от 07.11.2013 № 374 «Об определении мест массового скопления граждан и мест нахождения источников повышенной опасности, расположенных на территории Ленинградской области, в которых не допускается розничная продажа алкогольной продукции», администрация Лужского муниципального района **п о с т а н о в л я е т**:

1. Определить способ расчета расстояний от организации и (или) объектов территорий, на которых не допускается розничная продажа алкогольной продукции предприятиями торговли и общественного питания, до границ прилегающих территорий по кратчайшему расстоянию:

а) при наличии обособленной территории – от входа для посетителей на обособленную территорию до входа для посетителей в стационарный торговый объект;

б) при отсутствии обособленной территории – от входа для посетителей в здание (строение, сооружение), в котором расположены организации и (или) объекты, указанные в п. 3 настоящего постановления, до входа для посетителей в стационарный торговый объект.

Расстояние до границ, прилегающих к организациям и (или) объектам территорий, измеряются по кратчайшему пути, а при наличии непреодолимых препятствий по пешеходному маршруту.

При наличии нескольких входов для посетителей расчет производится по радиусу от каждого входа.

Непреодолимое препятствие – препятствие, которое трудно, либо невозможно преодолеть, неустранимое (здания, сооружения, ограждения и т.д.).

2. Утвердить границы прилегающих территорий к организациям и объектам, на которых не допускается розничная продажа алкогольной продукции предприятиями торговли и общественного питания Лужского муниципального района (приложение 1).

3. Утвердить перечень организаций и схемы границ прилегающих территорий, на которых не допускается розничная продажа алкогольной продукции предприятиями торговли и общественного питания Лужского муниципального района (приложение 2).

4. Комитету экономического развития и инвестиционной деятельности администрации Лужского муниципального района направить информацию о схемах границ прилегающих территорий, на которых не допускается розничная продажа алкогольной продукции на предприятиях торговли и общественного питания, в комитет экономического развития и инвестиционной деятельности Ленинградской области не позднее 1 месяца с момента официального опубликования настоящего постановления.

5. Постановление администрации Лужского городского поселения от 21.11.2016 № 3863 «Об определении границ территорий муниципального образования Лужское городское поселение, прилегающих к организациям и объектам территорий, на которых не допускается розничная продажа алкогольной продукции» признать утратившим силу.

6. Администрациям Толмачевского городского и сельских поселений Лужского муниципального района отменить нормативные правовые акты, утверждающие границы прилегающих территорий к организациям и объектам, на которых не допускается розничная продажа алкогольной продукции на предприятиях торговли и общественного питания.

7. Настоящее постановление подлежит официальному опубликованию на официальном сайте администрации Лужского муниципального района (<http://luga.ru>) и вступает в силу со дня его официального опубликования.

8. Контроль за исполнением постановления оставляю за собой.

И.о. главы администрации
Лужского муниципального района

А.В. Голубев

Разослано: КЭРиИД – 3 экз., адм. Толмачевского г/п и с/п – 14 экз., прокуратура.

УТВЕРЖДЕНЫ
 постановлением администрации
 Лужского муниципального района
 от 28.12.2018 № 4095
 (приложение 1)

**Границы прилегающих территорий к организациям и объектам,
 на которых не допускается розничная продажа алкогольной продукции
 предприятиями торговли и общественного питания Лужского муниципального района**

№ п/п	Наименование поселения	Установленное минимальное расстояние до предприятий торговли и общественного питания, осуществляющих розничную продажу алкогольной продукции					
		До зданий, строений, сооружений, помещений, находящихся во владении и (или) пользовании образовательных организаций (за исключением организаций дополнительного образования, организаций дополнительного профессионального образования), м	До зданий, строений, сооружений, помещений, находящихся во владении и (или) пользовании организаций, осуществляющих обучение несовершеннолетних, м	До зданий, строений, сооружений, помещений, находящихся во владении и (или) пользовании юридических лиц независимо от организационно-правовой формы и индивидуальных предпринимателей, осуществляющих в качестве основного (уставного) вида деятельности медицинскую деятельность или осуществляющих медицинскую деятельность наряду с основной (уставной) деятельностью на основании лицензии, м	До спортивных сооружений, которые являются объектами недвижимости и права на которые зарегистрированы в установленном порядке, м	До объектов военного назначения, м	До мест нахождения источников повышенной опасности, определенных Правительством Ленинградской области, вокзалов, оптовых и розничных рынков, мест массового скопления граждан, м
1	Лужское ГП	50	50	35	50	50	35
2	Володарское СП	50	50	35	50		
3	Волошовское СП	50	50	35	50		
4	Дзержинское СП	50	50	35	50		
5	Заклинское СП	50	50	35	50		
6	Мшинское СП	50	50	35	50		
7	Осьминское СП	50	50	35	50		
8	Оредежское СП	50	50	35	50		

9	Ретюньское СП	50	50	35	50		
10	Серебрянское СП	30	30	30	30		
11	Скребловское СП	50	50	35	50		
12	Тесовское СП	50	50	35	50		
13	Толмачевское ГП	50	50	35	50		
14	Торковичское СП	50	50	35	50		
15	Ям-Тесовское СП	50	50	35	50		

УТВЕРЖДЕНЫ
 постановлением администрации
 Лужского муниципального района
 от 28.12.2018 № 4095
 (приложение 2)

**Перечень организаций и схемы границ прилегающих территорий, на которых не
 допускается розничная продажа алкогольной продукции
 предприятиями торговли и общественного питания
 Лужского муниципального района¹**

№ п/п	Наименование объекта	Адрес объекта	№ схемы
1. Лужское городское поселение			
Образовательные учреждения (осуществляющие обучение несовершеннолетних, здания, строения, сооружения, помещения, находящихся во владении и (или) пользовании образовательных организаций)			
1.1	МОУ «Средняя школа № 2»	г. Луга, ул. Красной Артиллерии, д. 1	1
1.2	Филиал МОУ «Средняя школа № 2»	г. Луга, Луга-5, Городок	1.1
1.3	МОУ «Средняя школа № 3»	г. Луга, пр. Кирова, д. 74.	1
1.4	МОУ «Средняя школа № 4»	г. Луга, пр. Урицкого, д. 16	1
1.5	МБОУ СОШ № 5	г. Луга, ул. Свободы, д. 23	1
1.6	МОУ «Средняя школа № 6»	г. Луга, пр. Володарского, д. 44	1
1.7	МОУ «Вечерняя (сменная) общеобразовательная школа»	г. Луга, пр. Комсомольский, д. 21/74.	1
1.8	МБДОУ «Детский сад № 1»	г. Луга, пр. Комсомольский, д. 21/74	1
1.9	МДОУ «Детский сад № 2»	г. Луга, пр. Володарского, д. 9	1
1.10	МДОУ «Детский сад № 4»	г. Луга, пр. Кирова, д. 49; пр. Урицкого, д. 18	1
1.11	МДОУ «Детский сад № 5 комбинированного вида»	г. Луга, ул. Красной Артиллерии, д. 24	1
1.12	МДОУ «Детский сад № 6»	г. Луга, ул. Тоси Петровой, д. 20	1
1.13	МДОУ «Детский сад № 7»	г. Луга, пр. Кирова, д. 4/26	1
1.14	МДОУ «Детский сад № 9 комбинированного вида»	г. Луга, ул. Красной Артиллерии, д. 38	1
1.15	МДОУ «Детский сад № 10 комбинированного вида»	г. Луга, ул. Средняя Заречная, д. 91	1
1.16	МДОУ «Детский сад № 11»	г. Луга, ул. Мелиораторов, д. 3	1
1.17	МДОУ «Детский сад № 13»	г. Луга, Луга-3, ДОС-3/132	1
1.18	МДОУ «Детский сад № 14»	г. Луга, Городок, д. 5/272	1.1
1.19	МДОУ «Детский сад № 15 комбинированного вида»	г. Луга, пр. Кирова, д. 76	1
1.20	МДОУ «Детский сад № 17 комбинированного вида»	г. Луга, ул. Смоленская, д. 85/22	1
1.21	МОУ ДО «Лужская ДЮСШ»	г. Луга, пр. Володарского, д. 1	1
1.22	МОУ ДО «ЦДЮТ»	г. Луга, пр. Урицкого, д. 54	1
1.23	МАОУ ДО «Компьютерный центр»	г. Луга, пер. Советский, д. 3	1
1.24	МОУ ДО ЛШИ	г. Луга, пр. Кирова, д. 39	1

¹ Графическое изображение границ прилегающих территорий, на которых не допускается продажа алкогольной продукции на предприятиях торговли и общественного питания носят схематичный характер, точное расстояние определяется в соответствии с п. 1 настоящего постановления.

1.25	МОУ ДО «Лужская ДМШ им. Н.А. Римского-Корсакова»	г. Луга, пр. Кирова, д. 64	1
1.26	МОУ ДО «ЛДХШ»	г. Луга, пр. Кирова, д. 75	1
1.27	ГКОУ ЛО «Лужская школа-интернат, реализующая адаптированные образовательные программы»	г. Луга, пер. Лужский, д. 1	1
1.28	ГКООУ ЛО «Лужская санаторная школа-интернат»	г. Луга, ул. Большая Заречная, д. 73	1
1.29	ГАОУ СПО ЛО «ЛАПТ» «Лужский агропромышленный техникум»	г. Луга, Медведское ш., д. 2	1
1.30	Автономное образовательное учреждение высшего профессионального образования «Ленинградский государственный университет им. А.С. Пушкина» Лужский институт (филиал) (Лужский институт (филиал) АОУ ВПО «ЛГУ им. А.С.Пушкина»)	г. Луга, пр. Володарского, д. 52, лит. А	1
1.31	ООО «Центр профессиональной подготовки»	г. Луга, пр. Володарского, д. 18, оф. 9	1
1.32	ГБДОУ детский сад «Лесное» Фрунзенского района СПб	г. Луга, д/г «Лесное» корпус 5	1.1
Медицинские организации			
(здания, строения, сооружения, помещения, находящихся во владении и (или) пользовании юридических лиц независимо от организационно-правовой формы и индивидуальных предпринимателей, осуществляющих в качестве основного (уставного) вида деятельности медицинскую деятельность или осуществляющих медицинскую деятельность наряду с основной (уставной) деятельностью на основании лицензии)			
1.33	ГБУЗ ЛО «Лужская МБ»	г. Луга, Ленинградское ш., д. 7	1
1.34	ГБУЗ ЛО «Лужская МБ», городская поликлиника	г. Луга, пр. Володарского, д. 32а	1
1.35	ГБУЗ ЛО «Лужская МБ», детская поликлиника	г. Луга, Ленинградское ш., д. 11	1
1.36	ГБУЗ ЛО «Лужская МБ», скорая медицинская помощь	г. Луга, ул. Тоси Петровой, 18а	1
1.37	ГБУЗ ЛО «Лужская МБ», стоматологическая поликлиника	г. Луга, ул. Тоси Петровой, 18а	1
1.38	ГБУЗ ЛО «Лужская МБ», женская консультация	г. Луга, ул. Болотная, д. 13	1
1.39	ГКУЗ ЛО «Лужский специализированный дом ребенка»	г. Луга, ул. Тоси Петровой, д. 11	1
1.40	МКУ «СРЦН «Семья»,	г. Луга, ул. Б. Заречная, д. 63	1
1.41	ЛОГКУ «Лужский ПНИ»	г. Луга, Ленинградское шоссе, 9	1
1.42	Северо-западный центр доказательной медицины	г. Луга, пр. Урицкого, д. 77	1
1.43	Медицинский центр «Юкка»	г. Луга, пр. Кирова, д. 43	1
1.44	Медицинский центр «МедиОр»	г. Луга, пр. Урицкого, д. 49	1
1.45	Медицинский центр «МедиорПлюс»	г. Луга, пр. Володарского, д. 46а	1
Объекты спорта			
(спортивные сооружения, которые являются объектами недвижимости и права на которые зарегистрированы в установленном порядке)			
1.46	Стадион «Спартак»	г. Луга, пр. Комсомольский, д. 2а	1
1.47	МАУ ЛМР «ФОК «Луга»	г. Луга, Медведское ш., д. 2а	1
1.48	Лыжная база «Спартак»	г. Луга, ул. Партизанская, д. 31	1
1.49	Спортивный клуб «Олимп»	г. Луга, пр. Кирова, д. 31	1
1.50	МОУ ДО «Лужская ДЮСШ»	г. Луга, пр. Володарского, д. 1	1

1.51	МОУ ДО «Лужская ДЮСШ» спортивный зал «Спартак»	г. Луга, ул. Победы, д. 14	1
1.52	Шахматно-шашечный клуб «Гамбит»	г. Луга, пр. Кирова, д. 77	1
1.53	Спортивный зал МКУ «СМЦ»	г. Луга, ул. Тоси Петровой, д. 10	1
1.54	Спортивный зал МКУ «СМЦ»	г. Луга, пр. Кирова, 31	1
Объекты военного назначения			
1.55	Воинская часть № 02561	г. Луга, Городок	1.1
1.56	Воинская часть № 29760	г. Луга, Луга-3	1.1
1.57	Воинская часть № 54006, 22408, 23381	г. Луга, Луга-3, ул. Маршала Одинцова	1.1
1.58	Отдел военного комиссариата Ленинградской области по г. Луге и Лужскому району	г. Луга, пр. Урицкого, д. 59/15	1
1.59	Военная комендатура гарнизона 3-го разряда	г. Луга, пр. Урицкого, д. 42	1
1.60	Воинская часть № 11311	Лужский р-н, разъезд Генерала Омельченко	1.1
1.61	Воинская часть № 21980	г. Луга, Луга-3	1.1
1.62	Учебный центр Михайловской военной артиллерийской академии	г. Луга, Луга-3, д. 4/148	1.1
Места нахождения источников повышенной опасности, определенных Правительством Ленинградской области, вокзалы, оптовые и розничные рынки, места массового скопления граждан			
1.63	Железнодорожный вокзал	г. Луга, ул. Малая Инженерная, д. 12	1
1.64	Автовокзал	г. Луга, ул. Малая Инженерная, д. 12	1
1.65	Рынок Лужское РайПО	г. Луга, пр. Урицкого, д. 46/ ул. А. Яковлева, д. 5	1
2. Толмачевское городское поселение			
Образовательные учреждения (осуществляющие обучение несовершеннолетних, здания, строения, сооружения, помещения, находящихся во владении и (или) пользовании образовательных организаций)			
2.1	МОУ «Толмачевская средняя школа»	Лужский район, пгт Толмачево, улица Толмачева, дом 10.	2
2.2	МДОУ «Детский сад № 23»	Лужский район, пгт Толмачево, ул. Молодежная, д. 6.	2
2.3	ГКУЛО «Толмачевский ресурсный центр» (бывший детский дом)	Лужский р-н, пгт. Толмачево, ул. Парк, д. 2	2
Медицинские организации (здания, строения, сооружения, помещения, находящихся во владении и (или) пользовании юридических лиц независимо от организационно-правовой формы и индивидуальных предпринимателей, осуществляющих в качестве основного (уставного) вида деятельности медицинскую деятельность или осуществляющих медицинскую деятельность наряду с основной (уставной) деятельностью на основании лицензии)			
2.4	ГБУЗ ЛО «Лужская МБ», Толмачёвская поликлиника	Лужский район, г.п. Толмачёво, ул. Толмачёва, д. 26.	2
3. Володарское сельское поселение			
Образовательные учреждения (осуществляющие обучение несовершеннолетних, здания, строения, сооружения, помещения, находящихся во владении и (или) пользовании образовательных организаций)			
3.1	МОУ «Володарская средняя школа»	Лужский район, пос. Володарское, д. 3ш	3
3.2	МДОУ «Детский сад № 27»	Лужский район, пос. Володарское, д. 7а	3
Медицинские организации (здания, строения, сооружения, помещения, находящихся во владении и (или) пользовании юридических лиц независимо от организационно-правовой формы и индивидуальных предпринимателей, осуществляющих в качестве основного (уставного) вида деятельности медицинскую деятельность или осуществляющих			

медицинскую деятельность наряду с основной (уставной) деятельностью на основании лицензии)			
3.3	ГБУЗ ЛО «Лужская МБ», Володарский ФАП	Лужский район, пос. Володарское, д. 5, кв. 1	3
Объекты спорта (спортивные сооружения, которые являются объектами недвижимости и права на которые зарегистрированы в установленном порядке)			
3.4	Стадион	Лужский район, пос. Володарское	3
4. Волошовское сельское поселение			
Образовательные учреждения (осуществляющие обучение несовершеннолетних, здания, строения, сооружения, помещения, находящихся во владении и (или) пользовании образовательных организаций)			
4.1	МОУ «Волошовская СОШ»	Лужский район, пос. Волошово, ул. Школьная, д. 22	4
Медицинские организации (здания, строения, сооружения, помещения, находящихся во владении и (или) пользовании юридических лиц независимо от организационно-правовой формы и индивидуальных предпринимателей, осуществляющих в качестве основного (уставного) вида деятельности медицинскую деятельность или осуществляющих медицинскую деятельность наряду с основной (уставной) деятельностью на основании лицензии)			
4.2	ГБУЗ ЛО «Лужская МБ», Волошовский ФАП	Ленинградская область, Лужский район, пос. Волошово, ул. Школьная, д. 3	4
4.3	ГБУЗ ЛО «Лужская МБ», Волошовский ФАП	Ленинградская область, Лужский район, пос. Волошово, ул. Школьная, д. 5	4
5. Дзержинское сельское поселение			
Образовательные учреждения (осуществляющие обучение несовершеннолетних, здания, строения, сооружения, помещения, находящихся во владении и (или) пользовании образовательных организаций)			
5.1	МОУ «Торошковская средняя школа»	Лужский район, д. Торошковичи, пер. Школьный, д. 2	5
5.2	МОУ «Торошковская средняя школа»	Лужский район, д. Торошковичи, ул. Новая, д. 7	5
5.3	МДОУ «Детский сад № 19»	Лужский район, пос. Дзержинского, ул. Новая, д. 1	5
Медицинские организации (здания, строения, сооружения, помещения, находящихся во владении и (или) пользовании юридических лиц независимо от организационно-правовой формы и индивидуальных предпринимателей, осуществляющих в качестве основного (уставного) вида деятельности медицинскую деятельность или осуществляющих медицинскую деятельность наряду с основной (уставной) деятельностью на основании лицензии)			
5.4	ГБУЗ ЛО «Лужская МБ», Дзержинская амбулатория	Лужский р-н, пос. Дзержинского, ул. Центральная д. 4	5
5.5	ГБУЗ ЛО «Лужская МБ», Торошковский ФАП	Лужский р-н, д. Торошковичи, пер. Торговый, д. 5	5
Объекты спорта (спортивные сооружения, которые являются объектами недвижимости и права на которые зарегистрированы в установленном порядке)			
5.6	Спортивный комплекс	Лужский р-н, пос. Дзержинского, ул. Лужская, д. 5	5
6. Заклинское сельское поселение			
Образовательные учреждения (осуществляющие обучение несовершеннолетних, здания, строения, сооружения, помещения, находящихся во владении и (или) пользовании образовательных организаций)			
6.1	МОУ «Заклинская средняя школа»	Лужский район, д. Заклинье, ул. Новая, д. 36.	6

6.2	Филиал МОУ «Заклинская средняя школа»	Лужский район, д. Каменка	6
6.3	МБДОУ «Детский сад № 3 комбинированного вида»	Лужский район, д. Заклинье, ул. Новая, д. 34.	6
7. Мшинское сельское поселение			
Образовательные учреждения (осуществляющие обучение несовершеннолетних, здания, строения, сооружения, помещения, находящихся во владении и (или) пользовании образовательных организаций)			
7.1	МОУ «Мшинская СОШ»	Лужский район, пос. Мшинская, ул. Пролетарская, д. 16	7
7.2	МБДОУ «Красномаякский детский сад»	Лужский район, пос. Красный Маяк, строение 15а	7
7.3	МДОУ «Пехенецкий детский сад»	Лужский район, д. Пехенец, ул. Школьная, д. 8	7
Медицинские организации (здания, строения, сооружения, помещения, находящихся во владении и (или) пользовании юридических лиц независимо от организационно-правовой формы и индивидуальных предпринимателей, осуществляющих в качестве основного (уставного) вида деятельности медицинскую деятельность или осуществляющих медицинскую деятельность наряду с основной (уставной) деятельностью на основании лицензии)			
7.4	Фельдшерский акушерский пункт	Лужский р-н, пос. Мшинская, ул. Пролетарская, д.16а	7
7.5	Фельдшерский акушерский пункт	Лужский р-н, пос. Красный Маяк, д. 14в, кв.11	7
7.6	Фельдшерский акушерский пункт	Лужский р-н, д. Пехенец, ул. Пионерская, д. 28, кв. 11	7
8. Осьминское сельское поселение			
Образовательные учреждения (осуществляющие обучение несовершеннолетних, здания, строения, сооружения, помещения, находящихся во владении и (или) пользовании образовательных организаций)			
8.1	МОУ «Осьминская СОШ»	Лужский район, пос. Осьмино, ул. Ленина, д. 55а	8
8.2	МДОУ «Осьминский детский сад»	Лужский район, пос. Осьмино, ул. Ленина, д. 51	8
Медицинские организации (здания, строения, сооружения, помещения, находящихся во владении и (или) пользовании юридических лиц независимо от организационно-правовой формы и индивидуальных предпринимателей, осуществляющих в качестве основного (уставного) вида деятельности медицинскую деятельность или осуществляющих медицинскую деятельность наряду с основной (уставной) деятельностью на основании лицензии)			
8.3	Осьминская амбулатория	Лужский р-н, пос. Осьмино, ул. 1 Мая, д. 37	8
9. Оредежское сельское поселение			
Образовательные учреждения (осуществляющие обучение несовершеннолетних, здания, строения, сооружения, помещения, находящихся во владении и (или) пользовании образовательных организаций)			
9.1	МОУ «Оредежская СОШ»	Лужский район, пос. Оредеж, ул. Некрасова, д. 20	9
9.2	МДОУ «Оредежский детский сад»	Лужский район, пос. Оредеж, ул. Ленина, д. 25а	9
Медицинские организации (здания, строения, сооружения, помещения, находящихся во владении и (или) пользовании юридических лиц независимо от организационно-правовой формы и индивидуальных предпринимателей, осуществляющих в качестве основного (уставного) вида деятельности медицинскую деятельность или осуществляющих медицинскую деятельность наряду с основной (уставной) деятельностью на основании лицензии)			

9.3	Филиал ГБУЗ ЛО «Лужская МБ», «Оредежская участковая больница»	Лужский район, пос. Оредеж, ул. Комсомола, д. 12	9
10. Ретюньское сельское поселение			
Образовательные учреждения (осуществляющие обучение несовершеннолетних, здания, строения, сооружения, помещения, находящихся во владении и (или) пользовании образовательных организаций)			
10.1	Филиал МОУ «Володарская средняя школа»	Лужский район, д. Ретюнь, д. 15	10
10.2	МДОУ «Детский сад № 18»	Лужский район, д. Ретюнь, д. 14	10
Объекты спорта (спортивные сооружения, которые являются объектами недвижимости и права на которые зарегистрированы в установленном порядке)			
10.3	Спортивная площадка с уличными тренажерами	Лужский район, д. Ретюнь, ул. Центральная, у д. 10	10
10.4	Открытое плоскостное спортивное сооружение	Лужский район, д. Ретюнь, ул. Центральная, у д. 5	10
11. Серебрянское сельское поселение			
Образовательные учреждения (осуществляющие обучение несовершеннолетних, здания, строения, сооружения, помещения, находящихся во владении и (или) пользовании образовательных организаций)			
11.1	МОУ Серебрянская средняя школа	Лужский район, пос. Серебрянский, ул. Лужская, д. 25	11
11.2	МДОУ «Детский сад № 25»	Лужский район, пос. Серебрянский, ул. Совхозная, д. 16	11
11.3	СКЦДиО «Романтик»	Лужский район, пос. Серебрянский, ул. Школьная, д. 6	11
Медицинские организации (здания, строения, сооружения, помещения, находящихся во владении и (или) пользовании юридических лиц независимо от организационно-правовой формы и индивидуальных предпринимателей, осуществляющих в качестве основного (уставного) вида деятельности медицинскую деятельность или осуществляющих медицинскую деятельность наряду с основной (уставной) деятельностью на основании лицензии)			
11.4	ГБУЗ ЛО «Лужская МБ», Серебрянская амбулатория	Лужский район, пос. Серебрянский, ул. Совхозная, д. 7а.	11
12. Скребловское сельское поселение			
Образовательные учреждения (осуществляющие обучение несовершеннолетних, здания, строения, сооружения, помещения, находящихся во владении и (или) пользовании образовательных организаций)			
12.1	МОУ «Скребловская средняя школа»	Лужский район, пос. Скреблово, пер. Школьный, д. 2	12
12.2	МДОУ «Детский сад № 12»	Лужский район, пос. Скреблово, пер. Солнечный, д.1	12
12.3	МБДОУ «Межозерный детский сад»	Лужский район, пос. Межозерный, ул. Центральная, д. 8	12
12.4	СКЦ «Лидер»	Лужский район, пос. Межозерный, д. 9	12
Медицинские организации (здания, строения, сооружения, помещения, находящихся во владении и (или) пользовании юридических лиц независимо от организационно-правовой формы и индивидуальных предпринимателей, осуществляющих в качестве основного (уставного) вида деятельности медицинскую деятельность или осуществляющих медицинскую деятельность наряду с основной (уставной) деятельностью на основании лицензии)			
12.5	ФАП пос. Межозерный	Лужский район, пос. Межозерный, ул. Центральная д. 8	12
12.6	Амбулатория пос. Скреблово	Лужский район, пос. Скреблово	12

12.7	ФАП д. Наволок	Лужский район, д. Наволок	12
Объекты спорта (спортивные сооружения, которые являются объектами недвижимости и права на которые зарегистрированы в установленном порядке)			
12.8	Открытое плоскостное физкультурно-спортивное сооружение	Лужский район, пос. Скреблово, ул. Молодежная, уч. 3	12
13. Тесовское сельское поселение			
Медицинские организации (здания, строения, сооружения, помещения, находящихся во владении и (или) пользовании юридических лиц независимо от организационно-правовой формы и индивидуальных предпринимателей, осуществляющих в качестве основного (уставного) вида деятельности медицинскую деятельность или осуществляющих медицинскую деятельность наряду с основной (уставной) деятельностью на основании лицензии)			
13.1	Фельдшерский акушерский пункт	Лужский район, деревня Почап, улица Северная, дом 44а	13
13.2	Фельдшерский акушерский пункт	Лужский район, поселок Тесово-4, улица 20 съезда КПСС, дом 7а	13
Объекты спорта (спортивные сооружения, которые являются объектами недвижимости и права на которые зарегистрированы в установленном порядке)			
13.3	Плоскостное спортивное сооружение (стадион)	Лужский район, деревня Почап, улица Северная, б/н	13
13.4	Площадка для проведения культурно-массовых мероприятий	Лужский район, деревня Почап, улица Северная, б/н	13
Образовательные учреждения (осуществляющие обучение несовершеннолетних, здания, строения, сооружения, помещения, находящихся во владении и (или) пользовании образовательных организаций)			
13.5	ЦК «Досуг»	Лужский район, деревня Почап, улица Солнечная, дом 1а, квартира 1	13
14. Торковичское сельское поселение			
Образовательные учреждения (осуществляющие обучение несовершеннолетних, здания, строения, сооружения, помещения, находящихся во владении и (или) пользовании образовательных организаций)			
14.1	Филиал МОУ «Оредежская СОШ»	Лужский район, пос. Торковичи, ул. Школьная, д. 13	14
14.2	МКУ КДЦ «Радуга»	Лужский р-н, пос. Торковичи, ул. 1-го Мая	14
Медицинские организации (здания, строения, сооружения, помещения, находящихся во владении и (или) пользовании юридических лиц независимо от организационно-правовой формы и индивидуальных предпринимателей, осуществляющих в качестве основного (уставного) вида деятельности медицинскую деятельность или осуществляющих медицинскую деятельность наряду с основной (уставной) деятельностью на основании лицензии)			
14.3	Фельдшерский акушерский пункт	Лужский р-н, пос. Торковичи, ул. Победы, д. 4	14
Объекты спорта (спортивные сооружения, которые являются объектами недвижимости и права на которые зарегистрированы в установленном порядке)			
14.4	Стадион	Лужский р-н, пос. Торковичи, ул. 1-го Мая	14
14.5	Спортивная площадка с искусственным покрытием	Лужский р-н, пос. Торковичи, ул. 2-я Гражданская	14
15. Ям-Тесовское сельское поселение			
Образовательные учреждения (осуществляющие обучение несовершеннолетних, здания, строения, сооружения, помещения, находящихся во владении и (или) пользовании образовательных организаций)			

15.1	МОУ «Ям-Тесовская СОШ»	Лужский район, д. Ям-Тесово, ул. Центральная, д. 6б	15
15.2	МОУ «Загорская начальная школа-детский сад»	Лужский район, пос. Приозерный, ул. Центральная, д. 9а	15
15.3	Дом культуры	Лужский район, пос. Приозерный, ул. Центральная, д. 8а	15
15.4	Дом культуры	Лужский район, д. Ям-Тесово, ул. Центральная, д. 6а	15

Схема № 13
Тесовское сельское поселение



Схема № 13
Тёсовское сельское поселение



Схема № 2
Толмачевское городское поселение

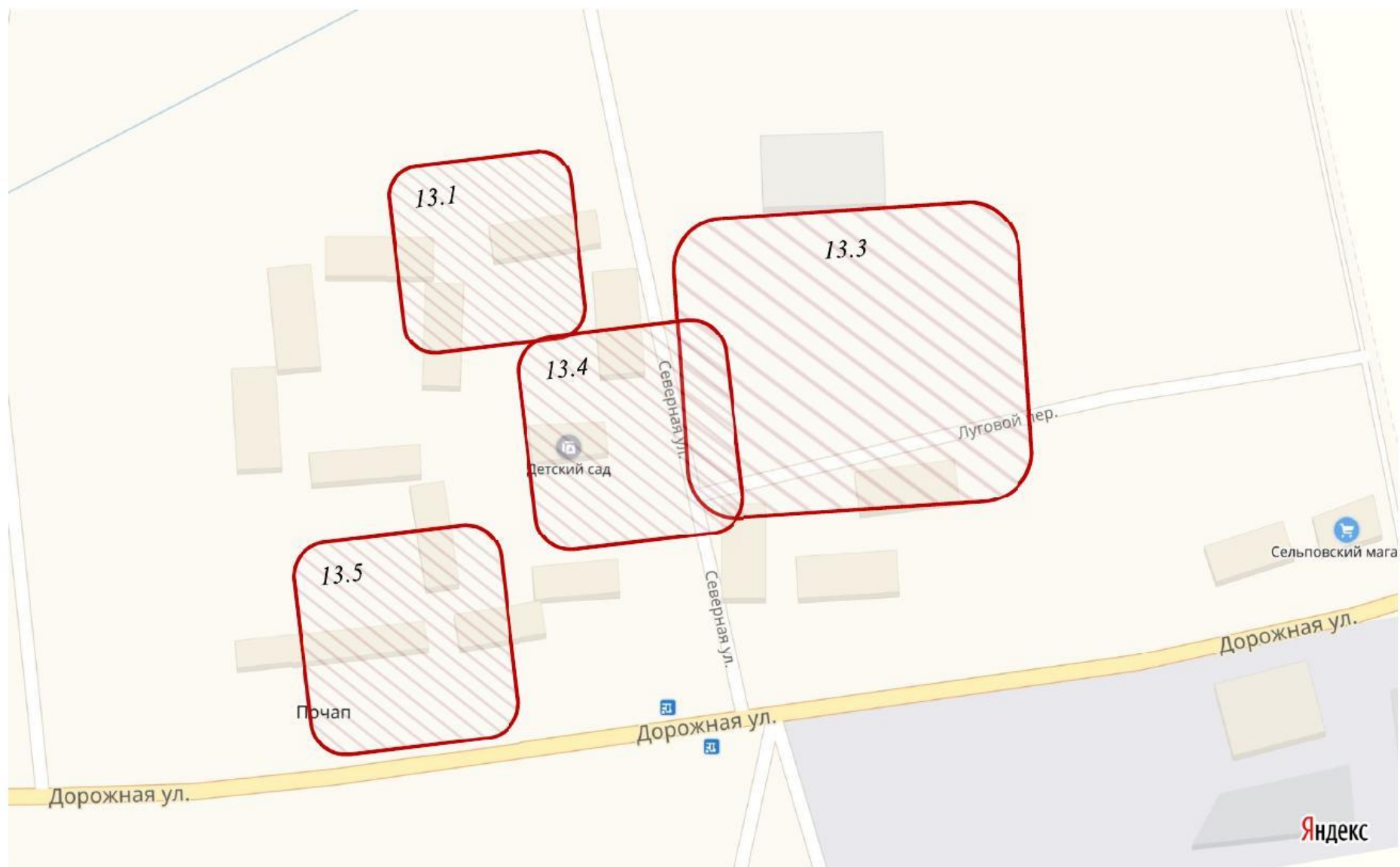

Схема № 2
Толмачевское городское поселение

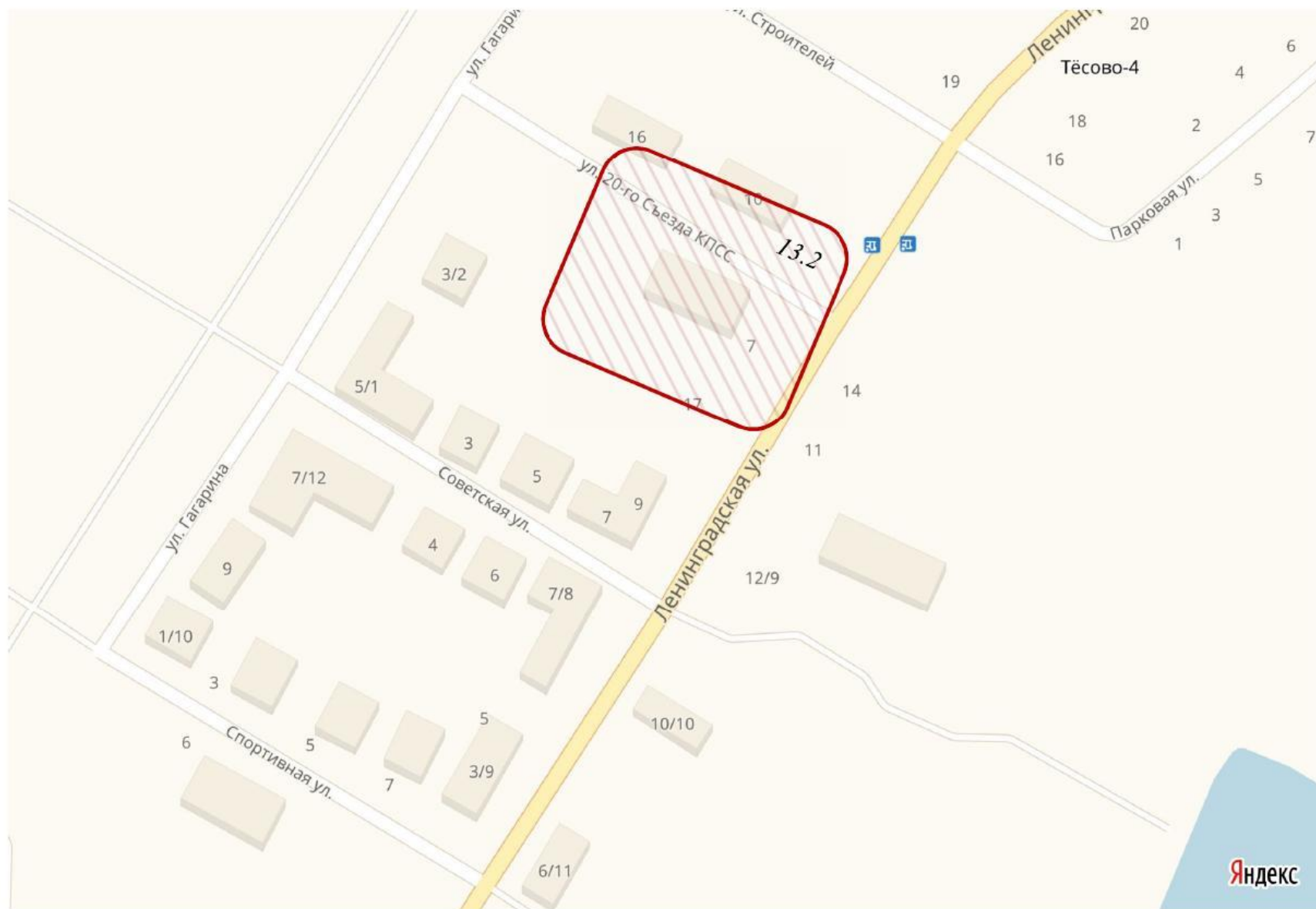

Схема № 2
Толмачевское городское поселение

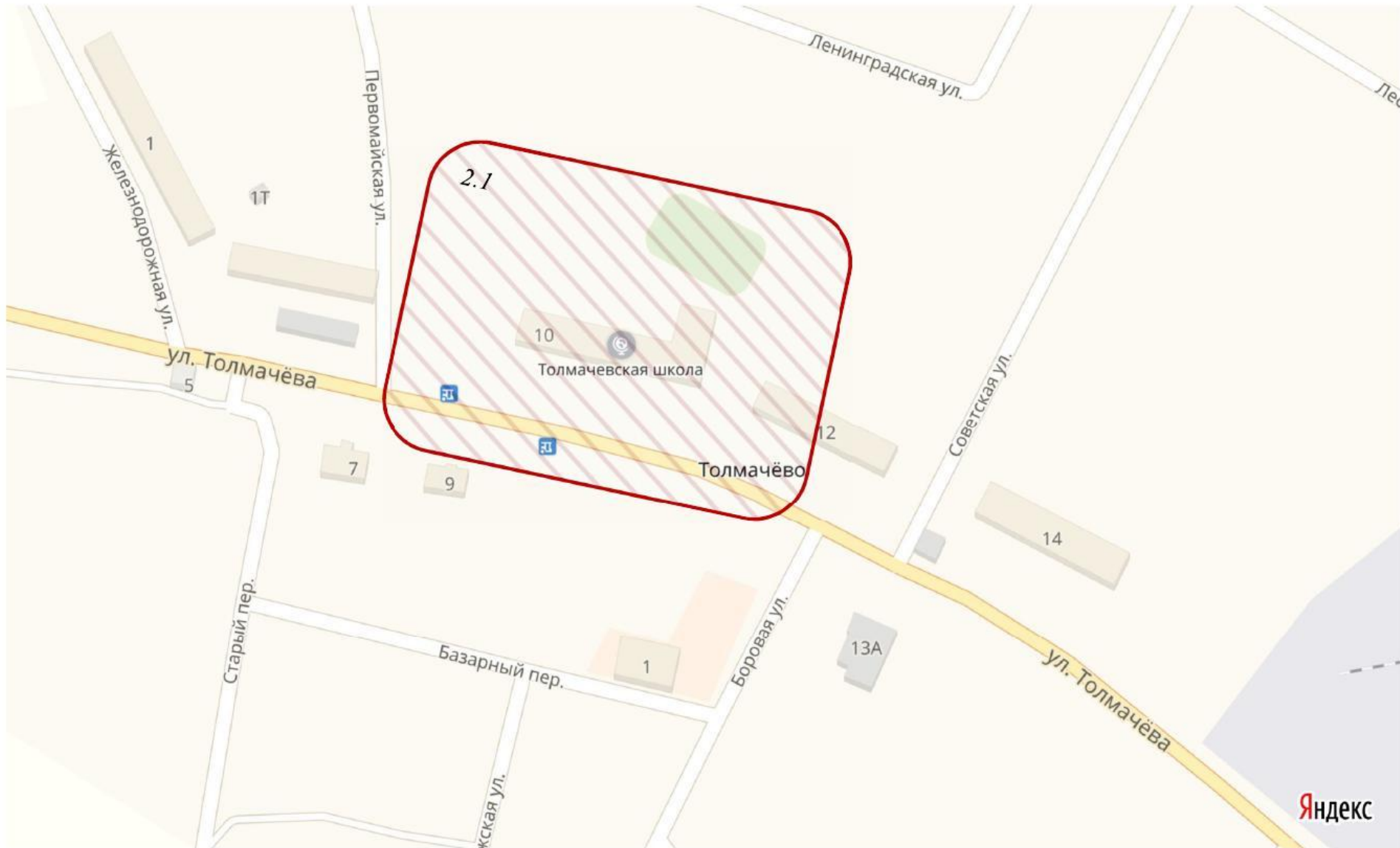

Схема № 14
Торковичское сельское поселение



Схема № 14
Торковичское сельское поселение

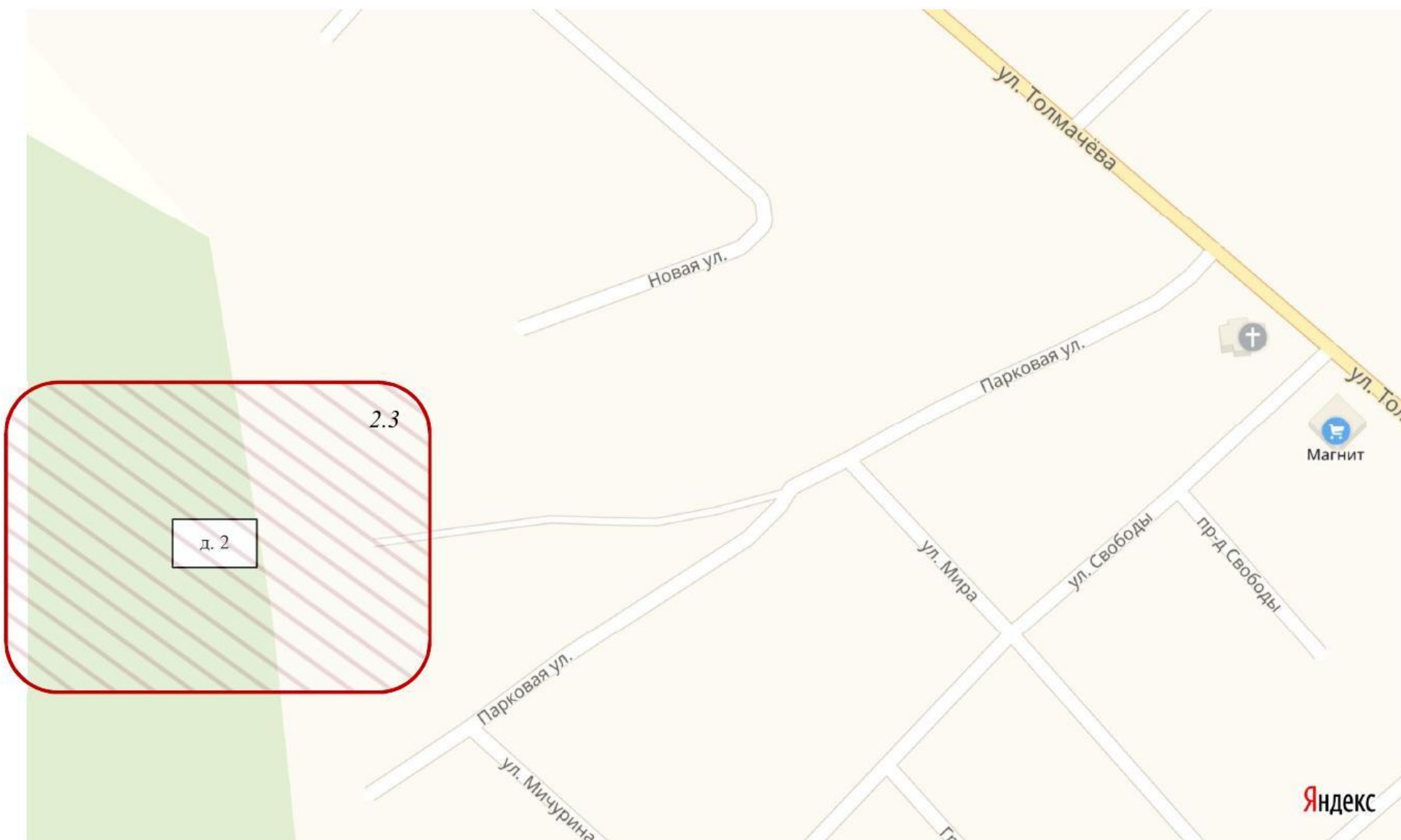

Схема № 15
Ям-Тесовское сельское поселение



Схема № 15
Ям-Тесовское сельское поселение

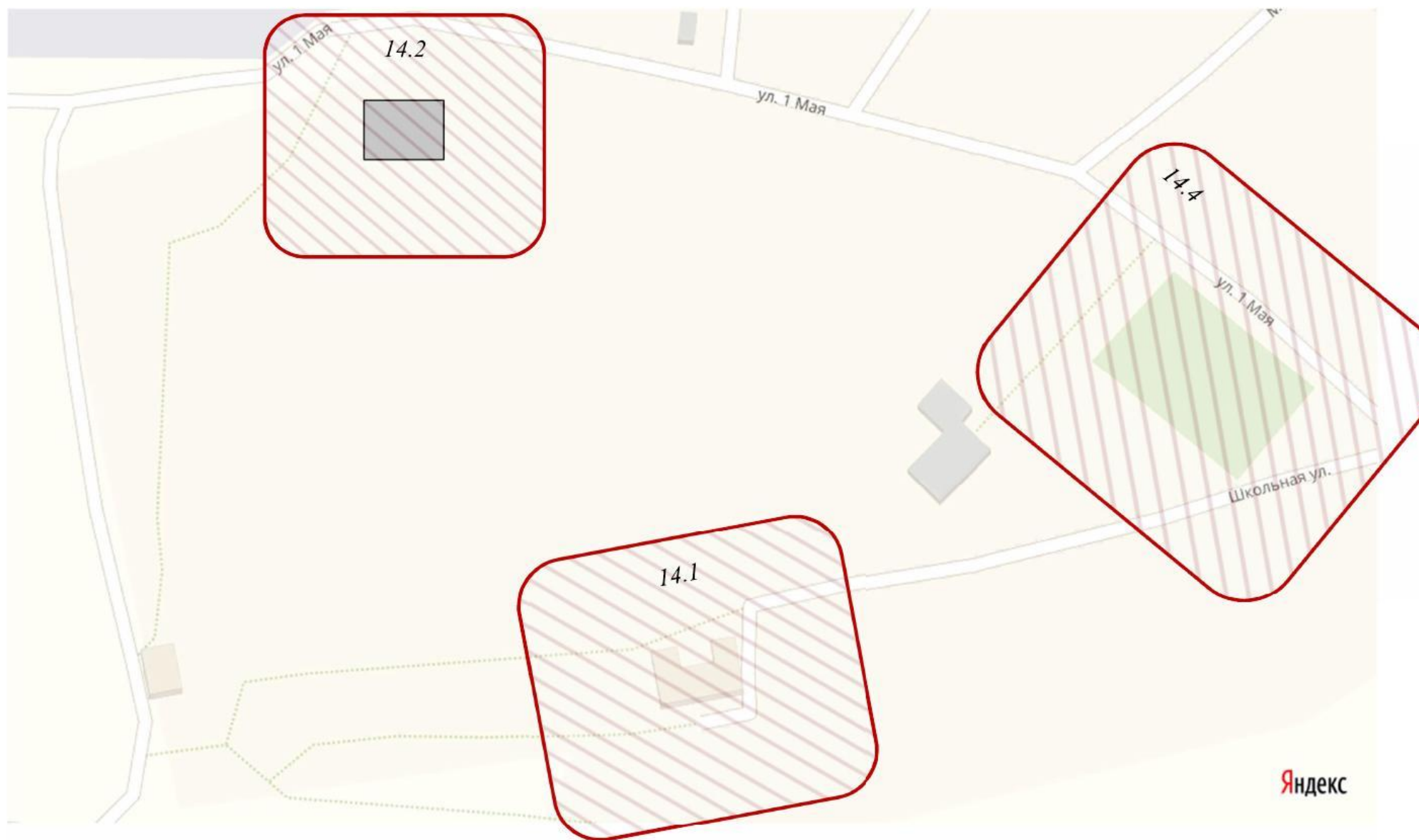

Схема № 10
Ретюньское сельское поселение

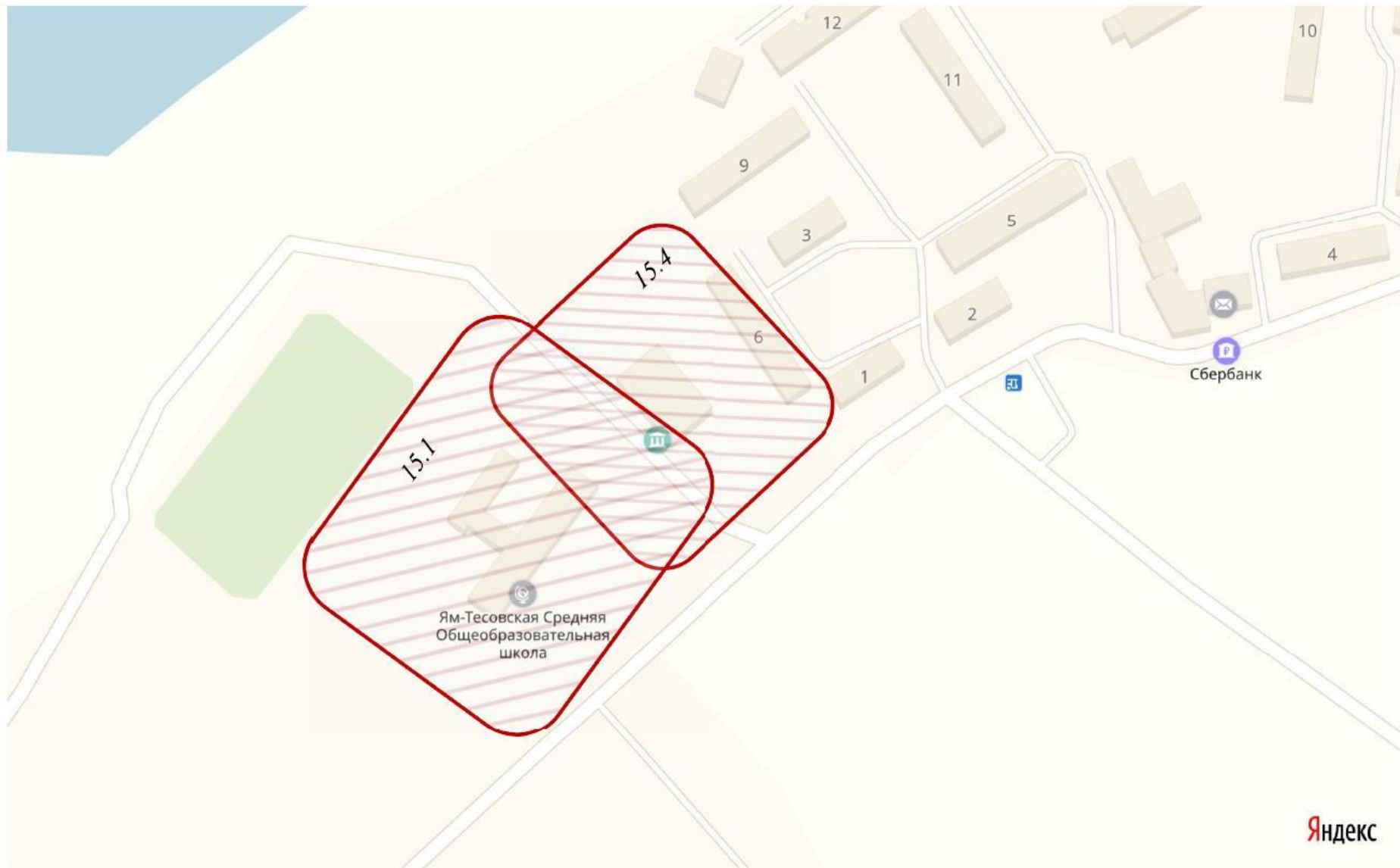

Схема № 11
Серебрянское сельское поселение



Схема № 11
Серебрянское сельское поселение



Схема № 12
Скребловское сельское поселение



Схема № 12
Скребловское сельское поселение



Схема № 12
Скребловское сельское поселение

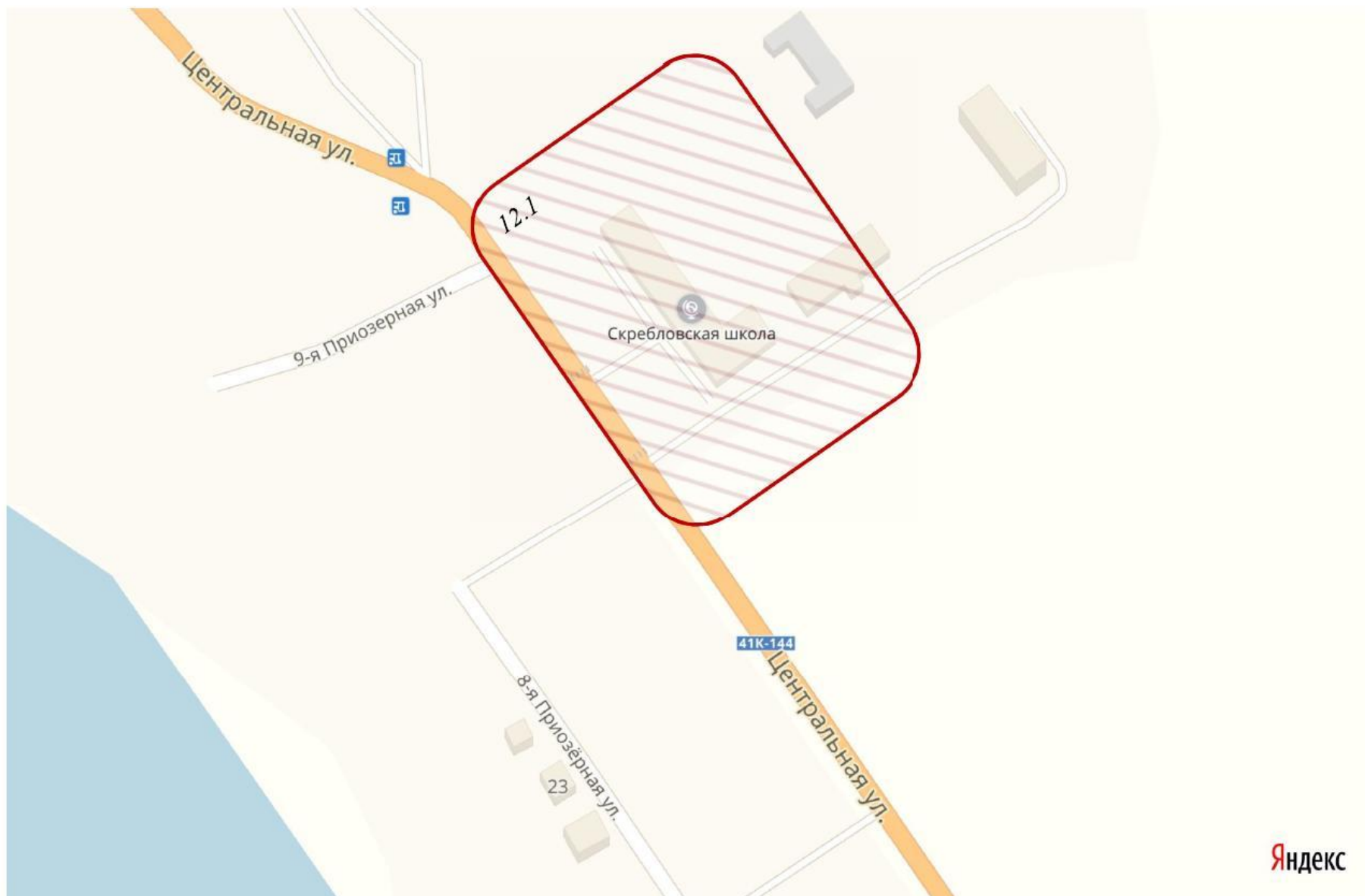

Схема № 12
Скребловское сельское поселение



Схема № 12
Скребловское сельское поселение



Схема № 3
Володарское сельское поселение

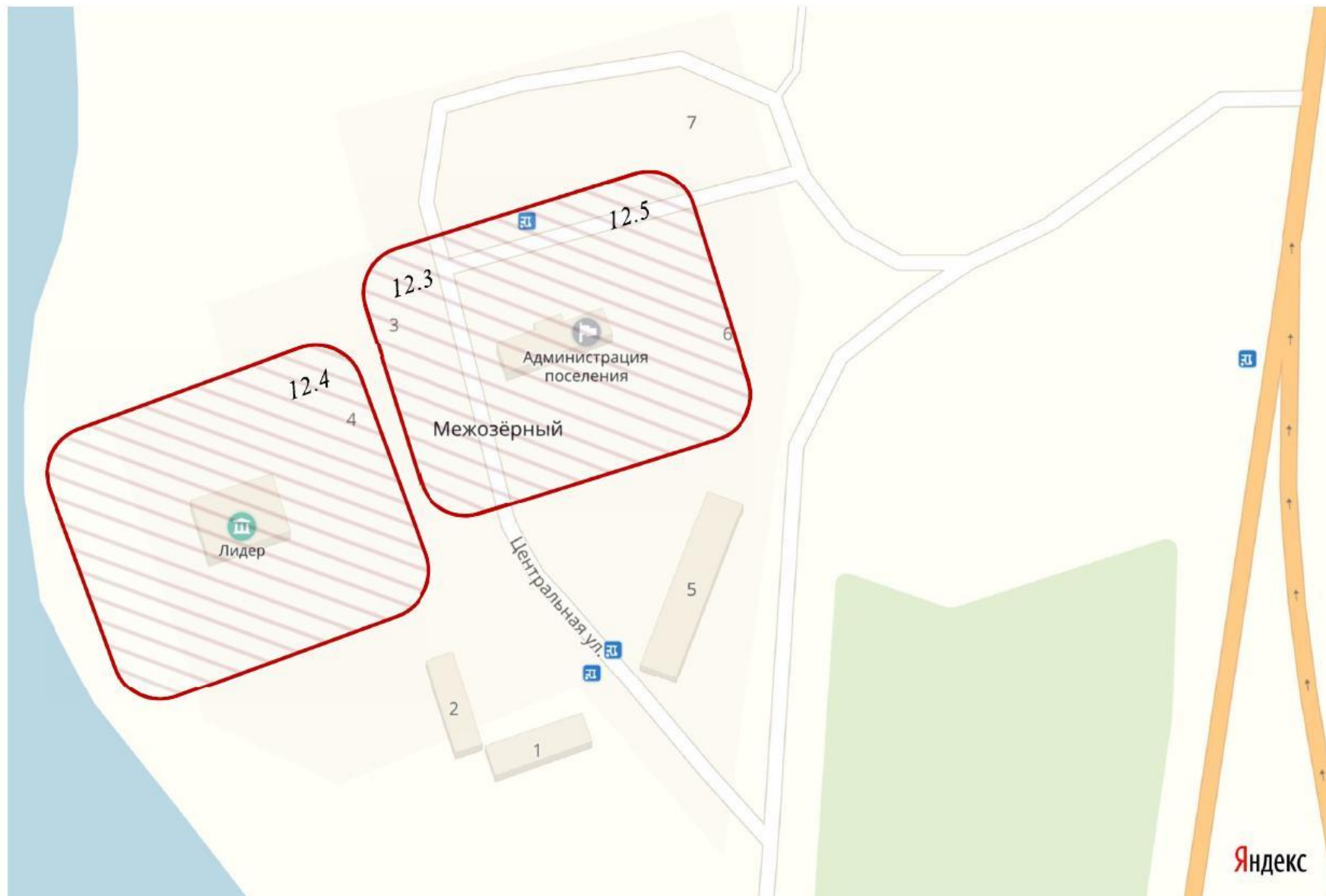

Схема № 3
Волошовское сельское поселение

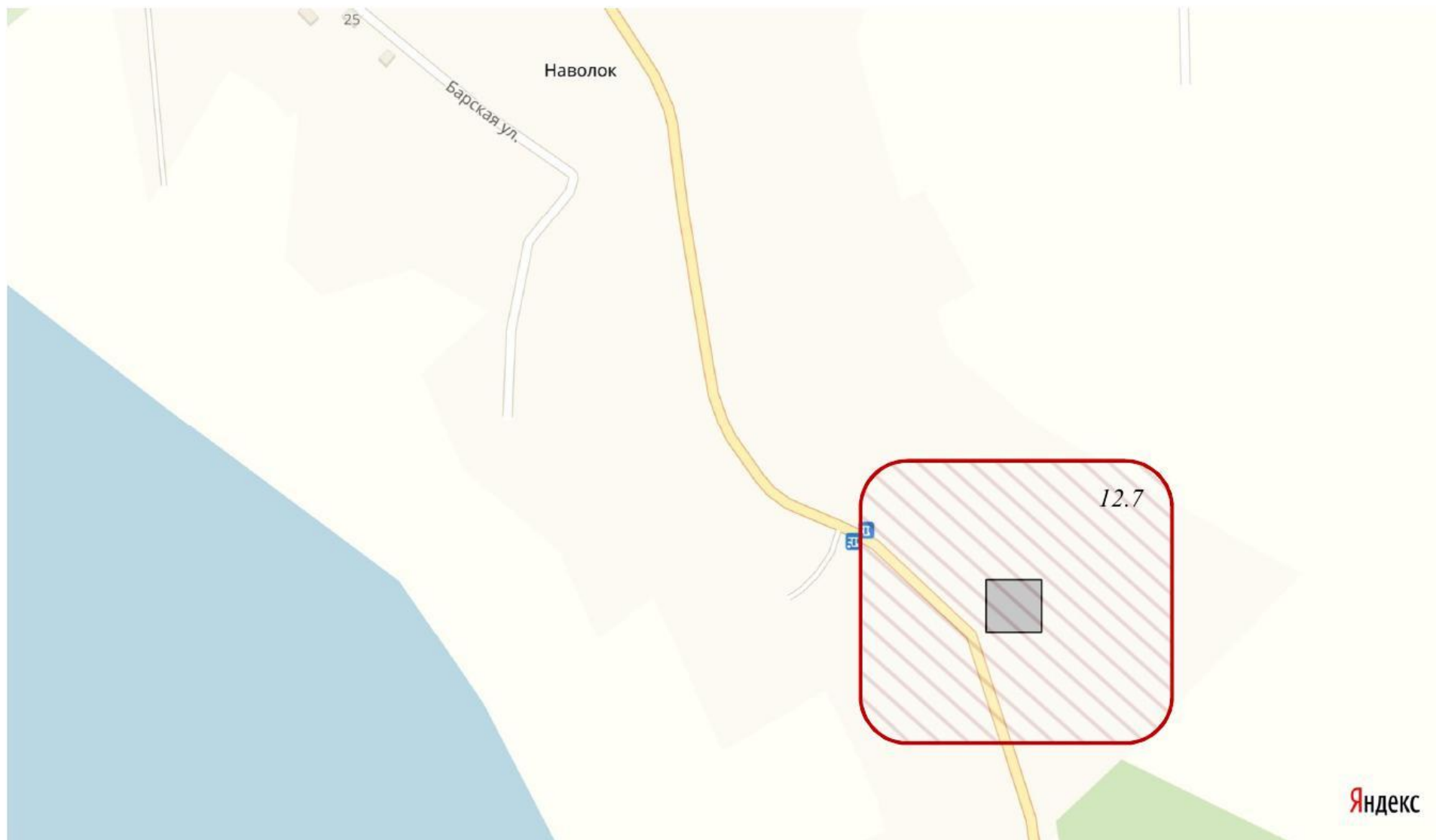

Схема № 1.1
Лужское городское поселение

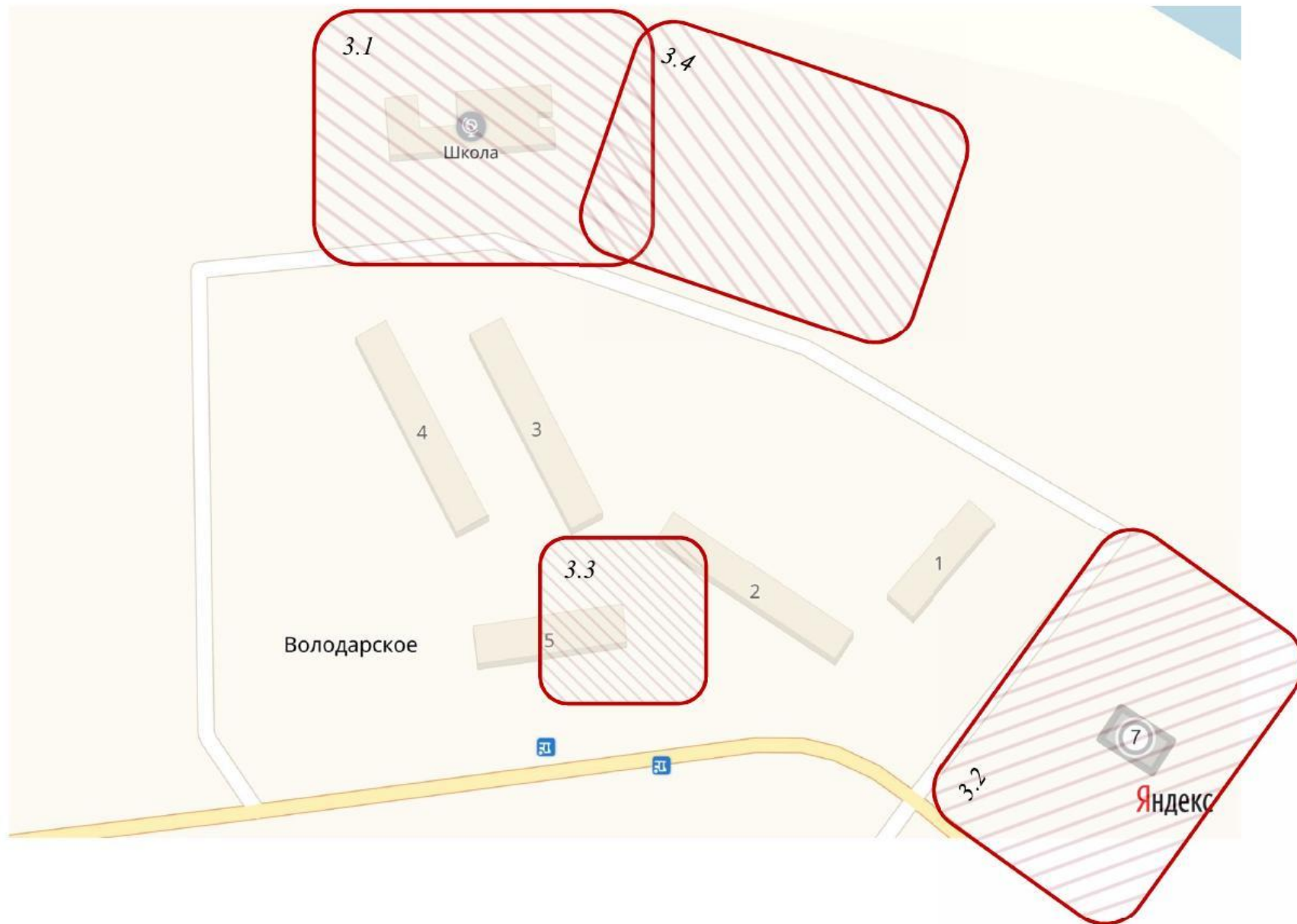

Схема № 1.1
Лужское городское поселение



Схема № 1.1
Лужское городское поселение



Яндекс

Схема № 1.1
Лужское городское поселение

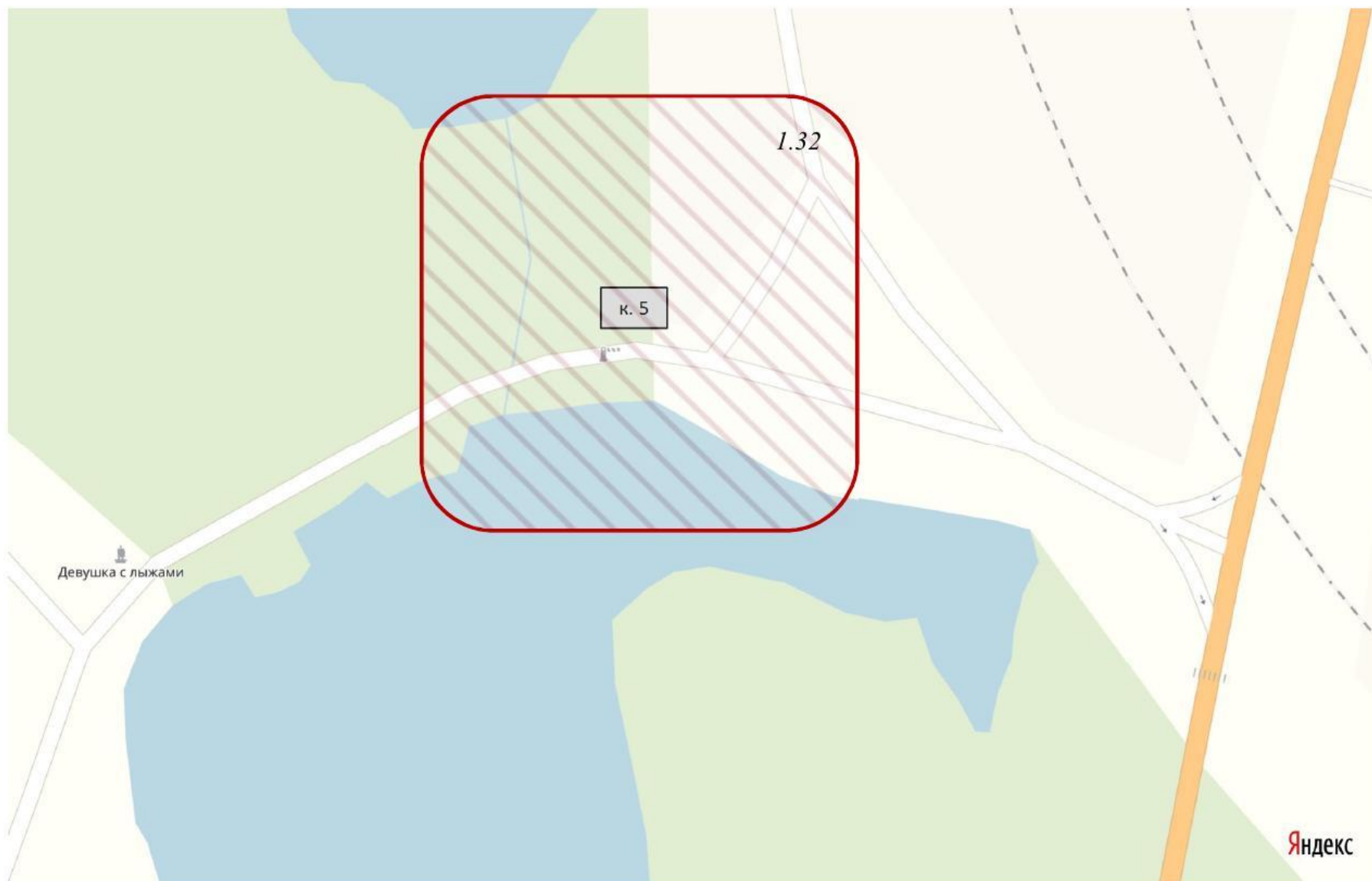
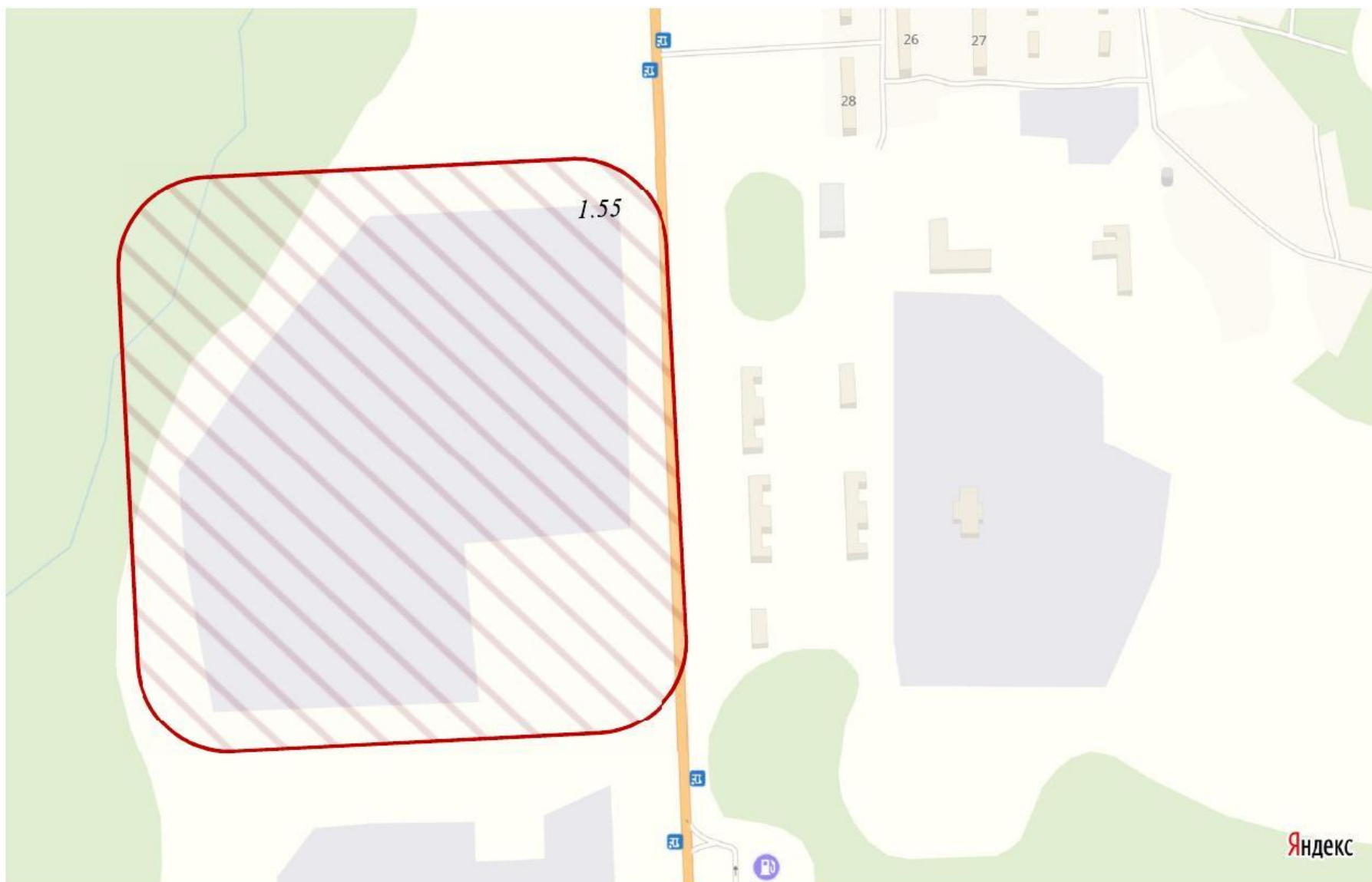

Схема № 1.1
Лужское городское поселение



Схема № 1.1
Лужское городское поселение



Схема № 1.1
Лужское городское поселение



Схема № 1.1
Лужское городское поселение



Схема № 5
Дзержинское сельское поселение



Схема № 5
Держинское сельское поселение



Схема № 6
Заклинское сельское поселение

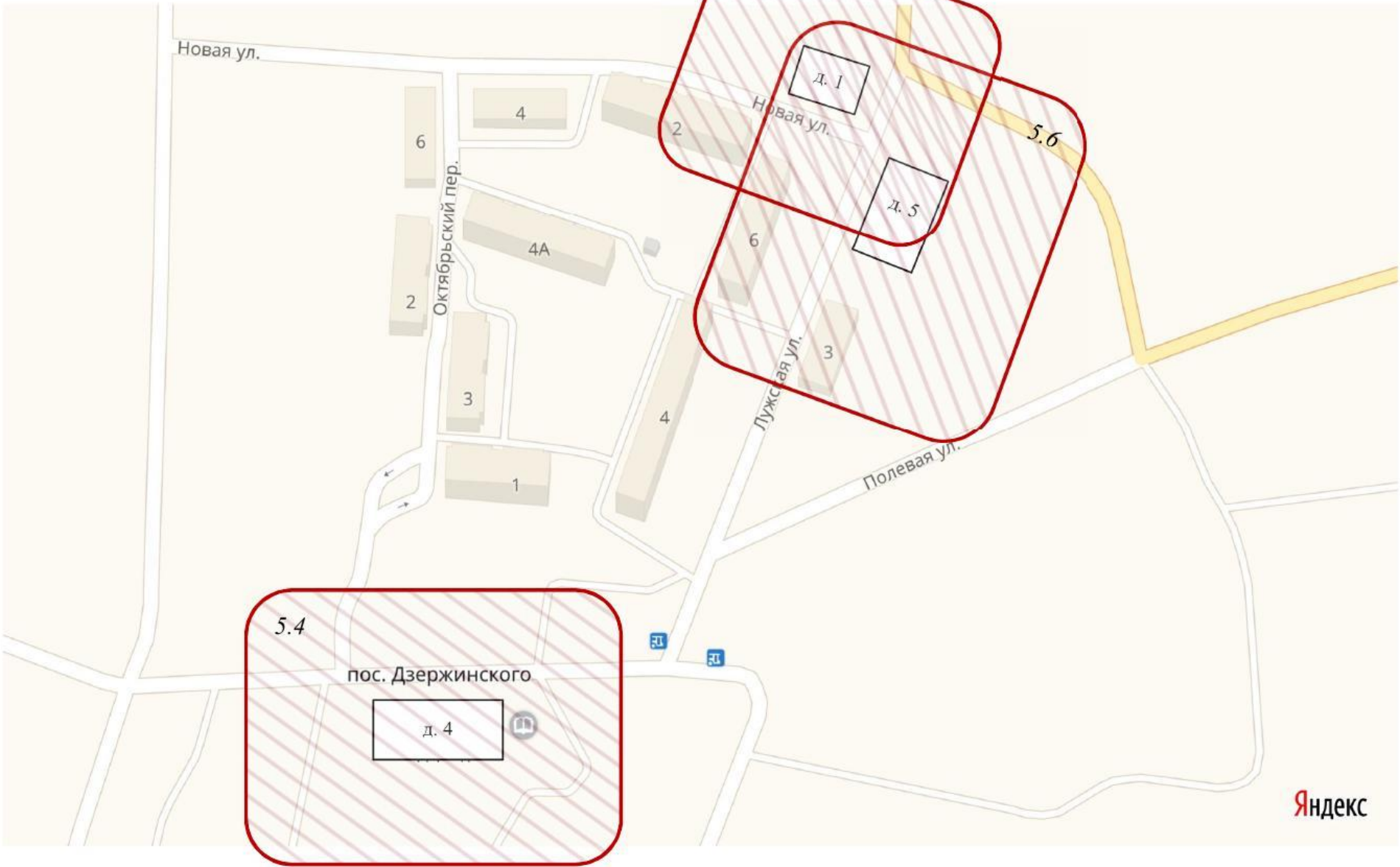

Схема № 6
Заклинское сельское поселение



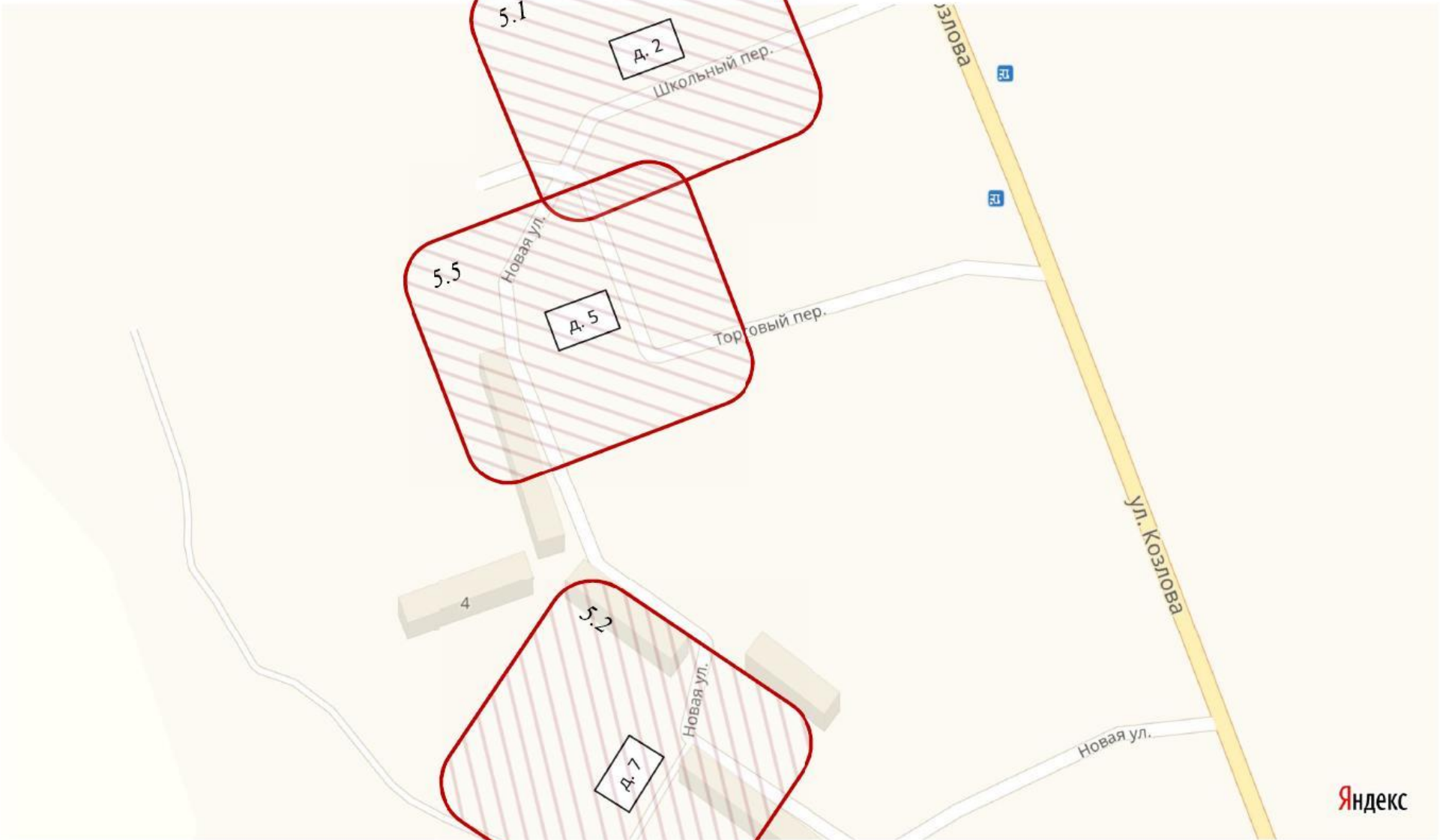

Схема № 7
Мшинское сельское поселение

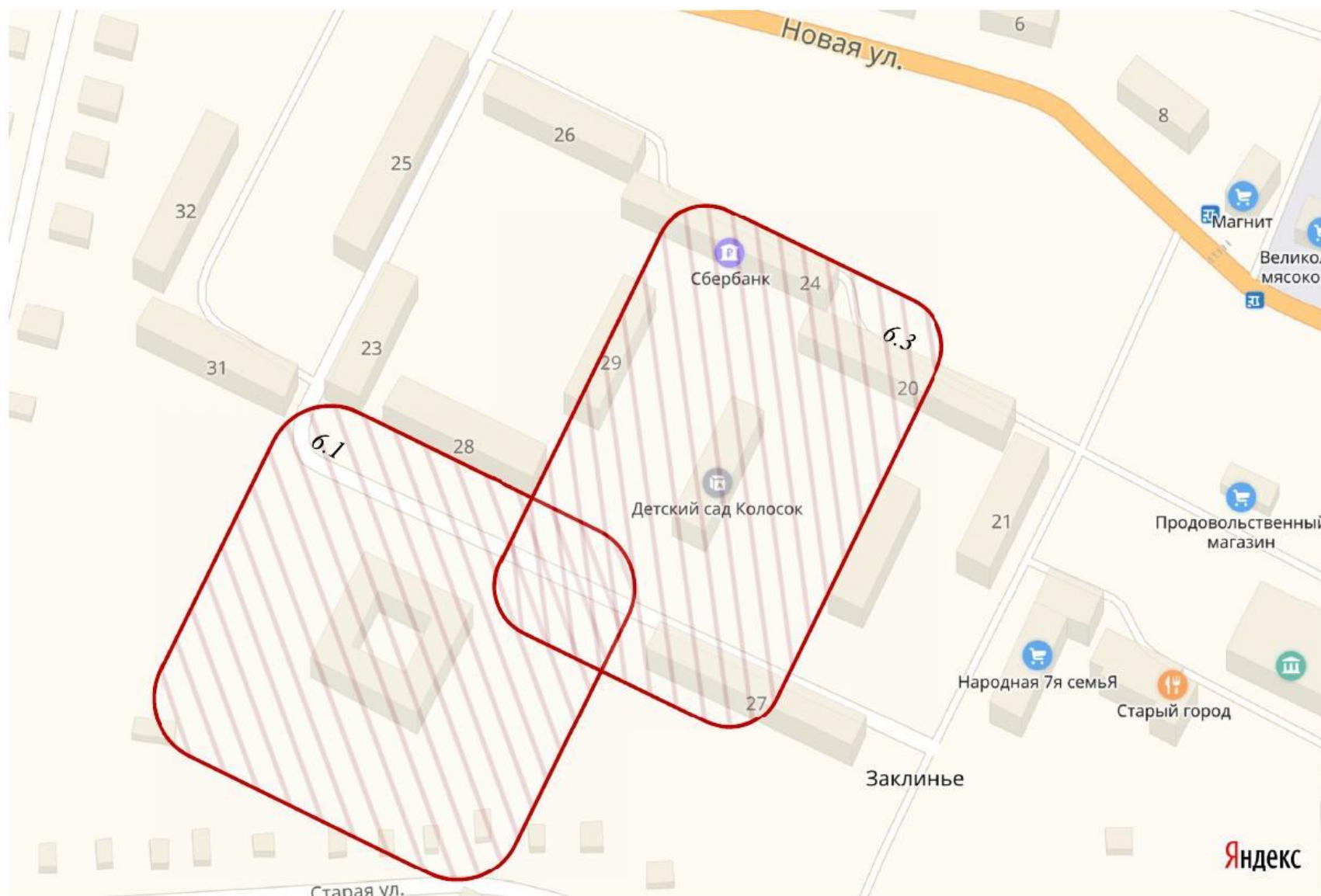

Схема № 7
Мшинское сельское поселение

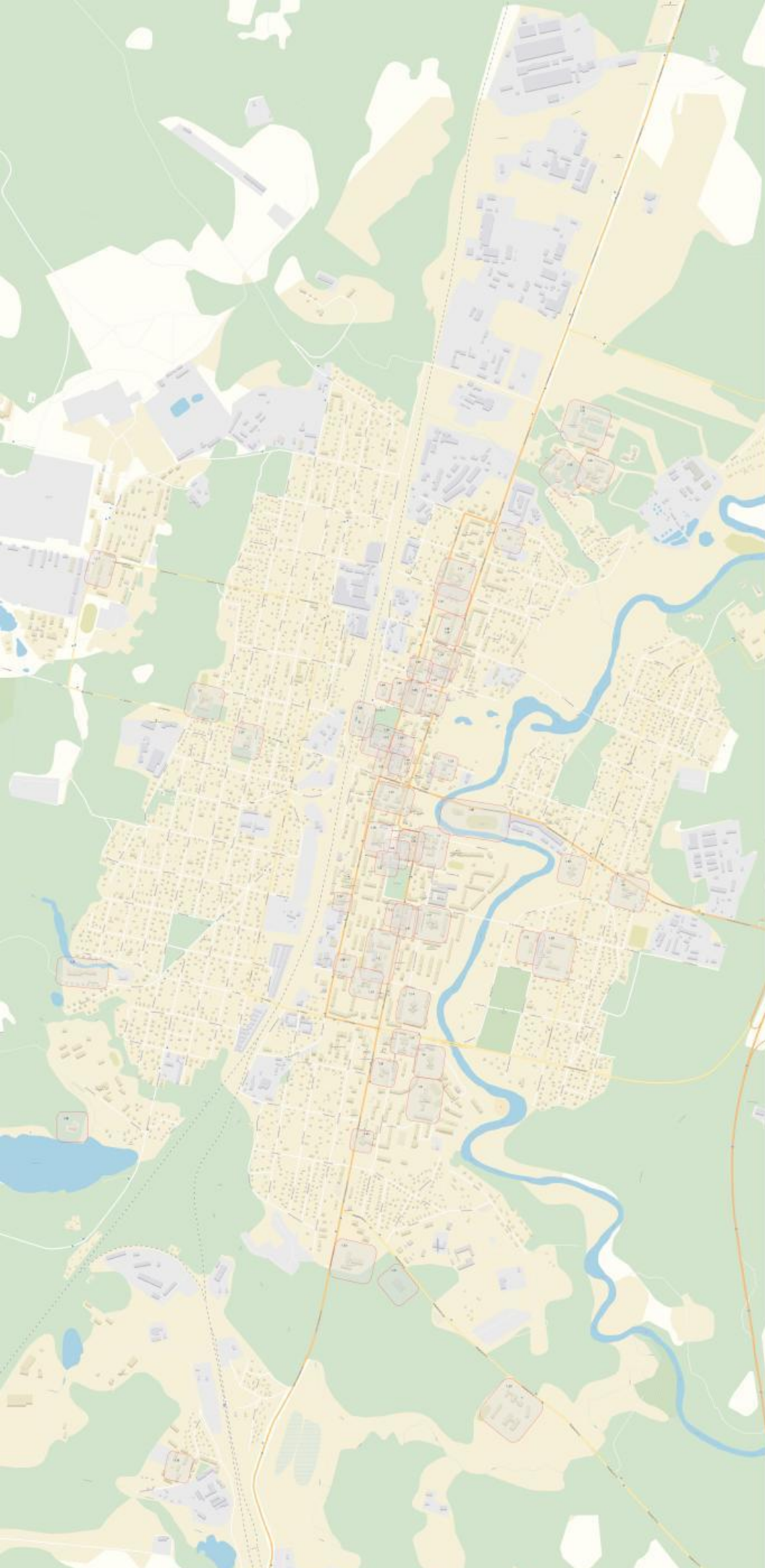

Схема № 7
Мшинское сельское поселение



Схема № 9
Оредежское сельское поселение

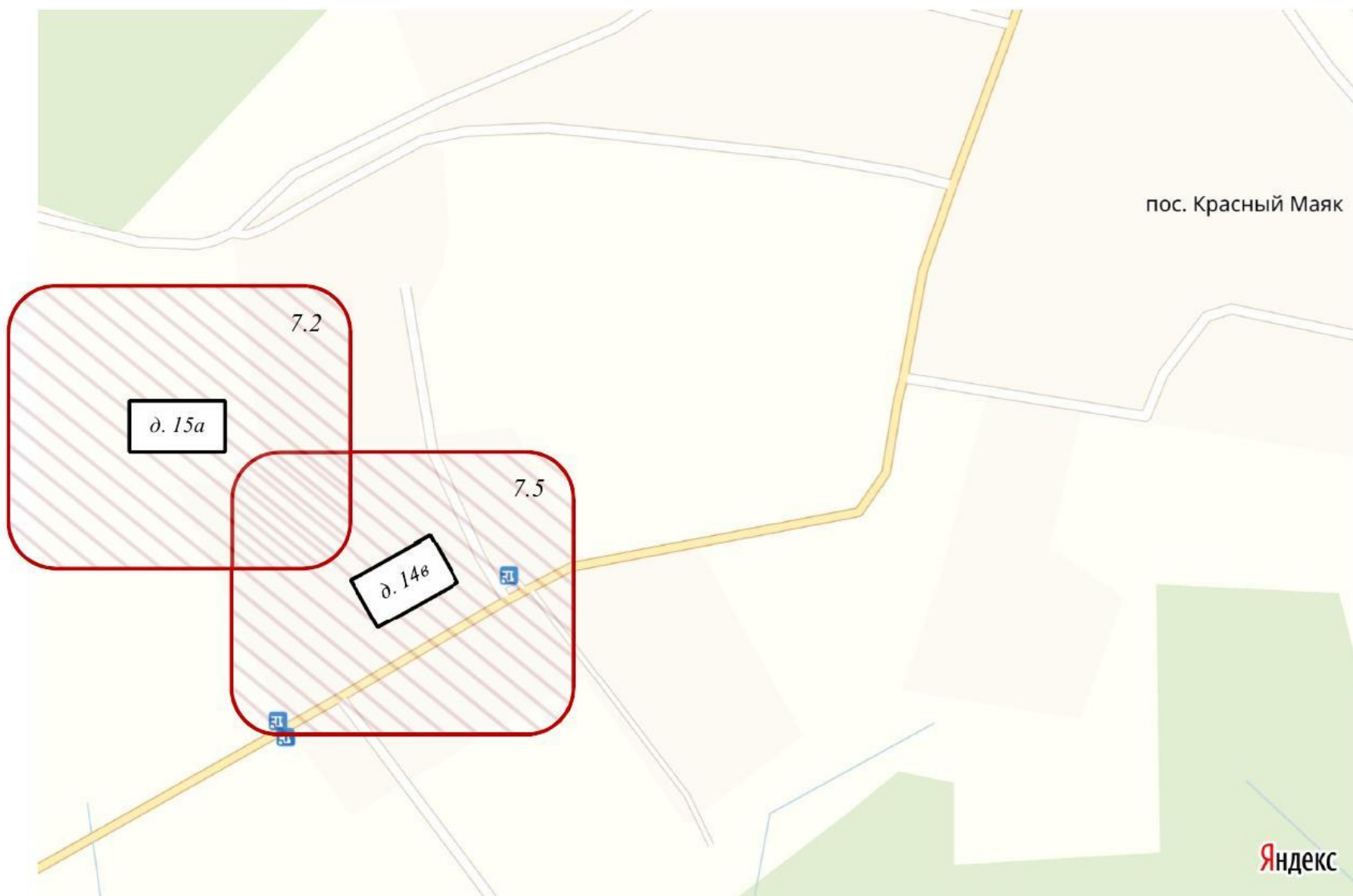

Схема № 9
Оредежское сельское поселение



Схема № 8
Осьминское сельское поселение



Схема № 8
Осьминское сельское поселение



Лист согласования к документу № 016-176/2019 от 14.01.2019. В ответ на № 017-61/2019 (09.01.2019)
Инициатор согласования: Подмарева Ксения Альбертовна Ведущий специалист
Согласование инициировано: 11.01.2019 16:00

ЛИСТ СОГЛАСОВАНИЯ

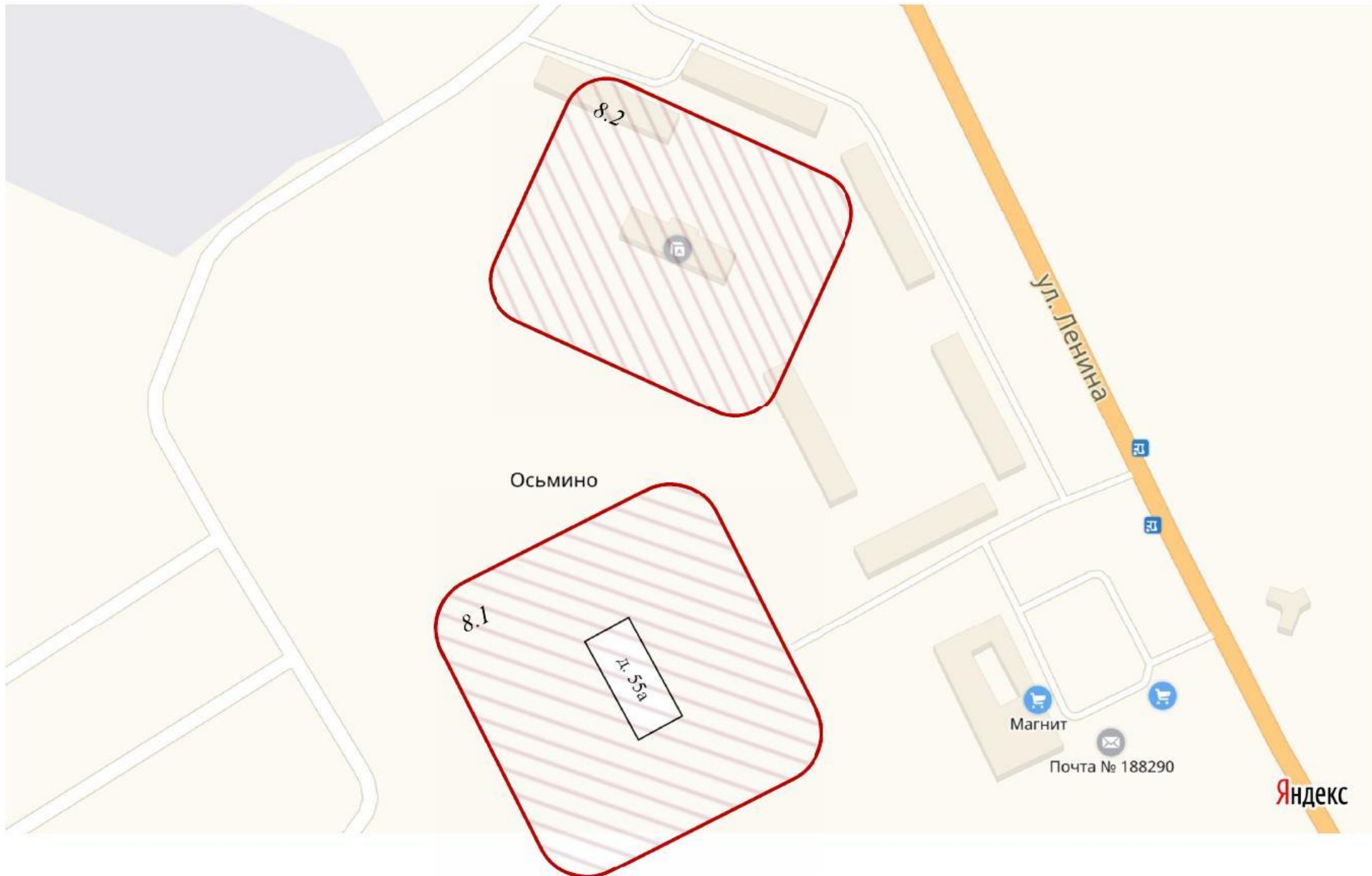
Тип согласования: **последовательное**

№	ФИО	Срок согласования	Результат согласования	Замечания/Комментарии
1	Новоенко Н.С.		Согласовано 11.01.2019 16:01	-
2	Туманова Е.Е.		Согласовано 14.01.2019 10:41	-
3	Лапина С.В.		ЭП Подписано 14.01.2019 10:55	-