ДЕЛОВОЙ ПРЕСТИЖ

ЦЕНТР ПРЕДПРИНИМАТЕЛЬСТВА

При поддержке :

МИНСТРОЙ РОССИИ

Минпромторг России

ГОСУДАРСТВЕННАЯ ДУМА
Федерального Собрания Российской Федерации

Министерство экономического развития Российской Федерации

ОБЩЕСТВЕННЫЙ КАПИТАЛ

Правительство Москвы

НАЦИОНАЛЬНЫЕ ПРОЕКТЫ РОССИИ

Общественная палата Российской Федерации
CIVIC CHAMBER OF THE RUSSIAN FEDERATION

Партнерство в рамках Национальной премии

ДЕЛОВОЙ ПРЕСТИЖ РОССИИ

ПРАВИТЕЛЬСТВО ЛЕНИНГРАДСКОЙ ОБЛАСТИ

О ПРОЕКТЕ

8 000+

участников профессионального сообщества

Регулярные мероприятия по всей России , эффективные нетворкинги и полезные знакомства



19 *отраслей*

фокус на реальный сектор экономики

89 *регионов*

география охвата

Суммарный оборот компаний – свыше 4 трлн рублей

ДЕЛОВОЙ ПРЕСТИЖ РОССИИ

V Юбилейный сезон Всероссийской национальной премии

Ключевая стратегическая площадка для взаимодействия предпринимателей , владельцев бизнеса , инвесторов, представителей органов государственной власти, а также ведущих специалистов в сфере науки , образования , креативных индустрий и развития сообществ.

Проект объединяет лидеров российского бизнеса и открывает новый этап развития внедряя Стандарт общественного капитала бизнеса как основу оценки устойчивого развития компаний и их вклада в экономику и общество страны .

ПРАВИТЕЛЬСТВО ЛЕНИНГРАДСКОЙ ОБЛАСТИ

ВЗАИМОДЕЙСТВИЕ СО СМИ ПО ИТОГАМ ВСЕХ СЕЗОНОВ

48,6 млн человек

общий охват

905 публикаций в СМИ

- Охват 25,1 млн человек

6011 Публикаций в соцмедиа

- Охват 25,3 млн человек





УЧАСТНИКИ ПРЕМИИ — ОПОРА ЭКОНОМИЧЕСКОГО СУВЕРЕНИТЕТА

Аудитория:

собственники и топ- руководители бизнеса

65% *представляют стратегические отрасли*

[*Промышленность и производство*]

[*Наука и образование*]

[*Здравоохранение*]

[IT]

[*Строительство и недвижимость*]

ПРАВИТЕЛЬСТВО ЛЕНИНГРАДСКОЙ ОБЛАСТИ

НОМИНАЦИИ ПРЕМИИ В 2027 ГОДУ

Отдельные номинации премии

- Промышленность, энергетика и инновации
- Архитектура, строительство и девелопмент
- Здравоохранение и медицина
- Эстетическая медицина и косметологические услуги
- Наука и образование
- Гостиничный сервис и туризм
- Ресторанное дело
- Юридические и нотариальные услуги
- Финансы, инвестиции и страхование
- Консалтинг и HR
- Ритейл и маркетинг
- Здоровый образ жизни и спорт
- Креативные индустрии

Специальные номинации

- Бренд региона
- Народное признание
- Поддержка исторических территорий
- Общественная деятельность

Главная номинация премии

ГРАН-ПРИ «Деловой престиж России – 2027 года»

ПРАВИТЕЛЬСТВО ЛЕНИНГРАДСКОЙ ОБЛАСТИ

ЭКСПЕРТЫ ПРЕМИИ И ФОРУМА

- Руководители исполнительных органов власти РФ
- Представители Госдумы РФ
- Члены Совета Федерации РФ
- Руководители вузов РФ
- Руководители деловых сообществ страны
- Доктора экономических наук
- Инвесторы
- Общественные деятели РФ
- Международные эксперты
- Лидеры мнения

Подробнее
на сайте



ЭКСПЕРТЫ О ПРОЕКТЕ

Пресс-конференция в пресс-центре ТАСС МОСКВА, посвящённая ключевым результатам четвёртого сезона премии: о статистике заявочной кампании, регионах-лидерах по активности, самых востребованных номинациях, а также о предстоящих этапах и ключевых мероприятиях проекта



Екатерина Приезжева, заместитель Министра промышленности и торговли РФ

С каждым годом интерес к премии растет, и особенно ценно, что наибольший процент участников в этом сезоне представляют именно отрасль промышленности. Среди участников — перспективные проекты в химической и нефтехимической промышленности, фармацевтике, металлургии, энергетике, строительстве, транспорте и других сферах. Многие из этих проектов уже сегодня способствуют достижению технологической независимости страны и активно развивают экспортный потенциал.

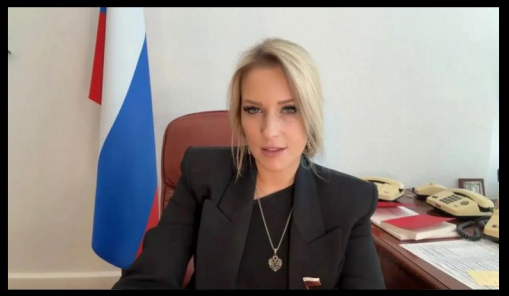

Яна Лантратова, Уполномоченный по правам человека в Российской Федерации

Премия «Деловой престиж» — уникальный проект, поскольку его участники — не просто успешные руководители, но и родители, которые совмещают профессиональную деятельность с воспитанием молодого поколения. Она подчеркнула важность информационной безопасности детей и призвала участников премии объединить усилия с государством и обществом, чтобы создавать созидательный контент и формировать решения, направленные на защиту детства.

ЭКСПЕРТЫ О ПРОЕКТЕ



Мария Окулова,
Президент Общероссийской группы проектов «Деловой престиж»

В 2026 году среди участников значительно выросло число компаний с многолетней историей, серьезными производственными мощностями и масштабными социальными программами. Уровень проработки проектов вырос кратно, а премия стала реальным лифтом для предпринимателей, стремящихся масштабировать бизнес и выходить на новый уровень. Суммарный годовой оборот заявленных компаний превышает 4 трлн рублей.



Анатоли й Попов,
Заместитель Председателя Правления Сбербанка

Для нас важно, чтобы в центре бизнеса всегда оставался человек: его цели, идеи и стремление создавать полезные продукты и сервисы. Мы поддерживаем проект «Деловой престиж», потому что видим в его участниках сильных лидеров, которые не боятся брать ответственность, масштабировать бизнес и вносить вклад в развитие страны. Такие инициативы помогают объединять бизнес и государство вокруг общих целей и открывают новые возможности для роста. Они создают рабочие места, социальные инициативы, внедряют современные управленческие и цифровые решения.

5 КРИТЕРИЕВ ОЦЕНКИ НОМИНАНТОВ

01

Экономические показатели проекта

Оценка финансовой эффективности, рентабельности, оборота, динамики роста и влияния на экономику региона

02

Значимость проекта для развития экономики

Оценка вклада проекта в экономическое развитие региона и страны, создание рабочих мест и улучшение инфраструктуры

03

Социальная значимость реализуемого проекта

Оценка влияния проекта на общество, его роль в решении социальных проблем, поддержке благотворительности и экологии

04

Технологическая новизна проекта

Анализ инновационных решений, используемых технологий и степени уникальности предложенного проекта

05

Объем персонального вклада участника в реализацию проекта

Определение роли и степени участия номинанта в разработке, внедрении и управлении проектом

ПРОГРАММА ФОРУМА



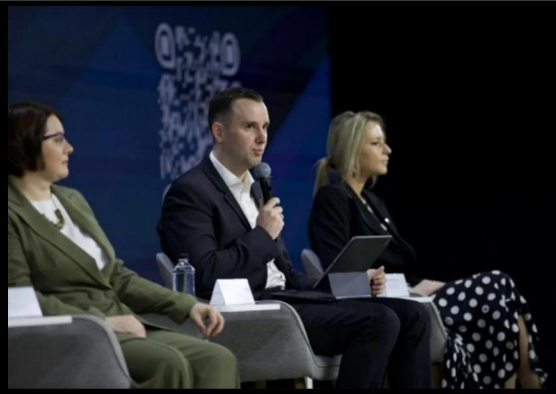





День 1

3 марта

Масштабный деловой форум «Национальные проекты: среда возможностей для бизнеса и общественного развития» в главной штаб-квартире СБЕРА в Москве

Аудитория 400 человек: владельцы МСП и крупного бизнеса

ПРОГРАММА ФОРУМА







День 2

4 марта

Торжественная церемония награждения Всероссийской Национальной премии «Деловой престиж России - 2027» в Государственном Кремлевском Дворце

[Организатор]	АНО Центр предпринимательства «Деловой Престиж»
[Проект]	V Национальная Всероссийская премия «Деловой Престиж России — 2026»
[Телефон]	+7 (901) 150-55-88
[Сайт премии]	https://delovoiprestige.ru/awaard

QR-код на сайт
премии

ПРАВИТЕЛЬСТВО
ЛЕНИНГРАДСКОЙ
ОБЛАСТИ